

DETALHE BARRILETE - ESC. 1:50

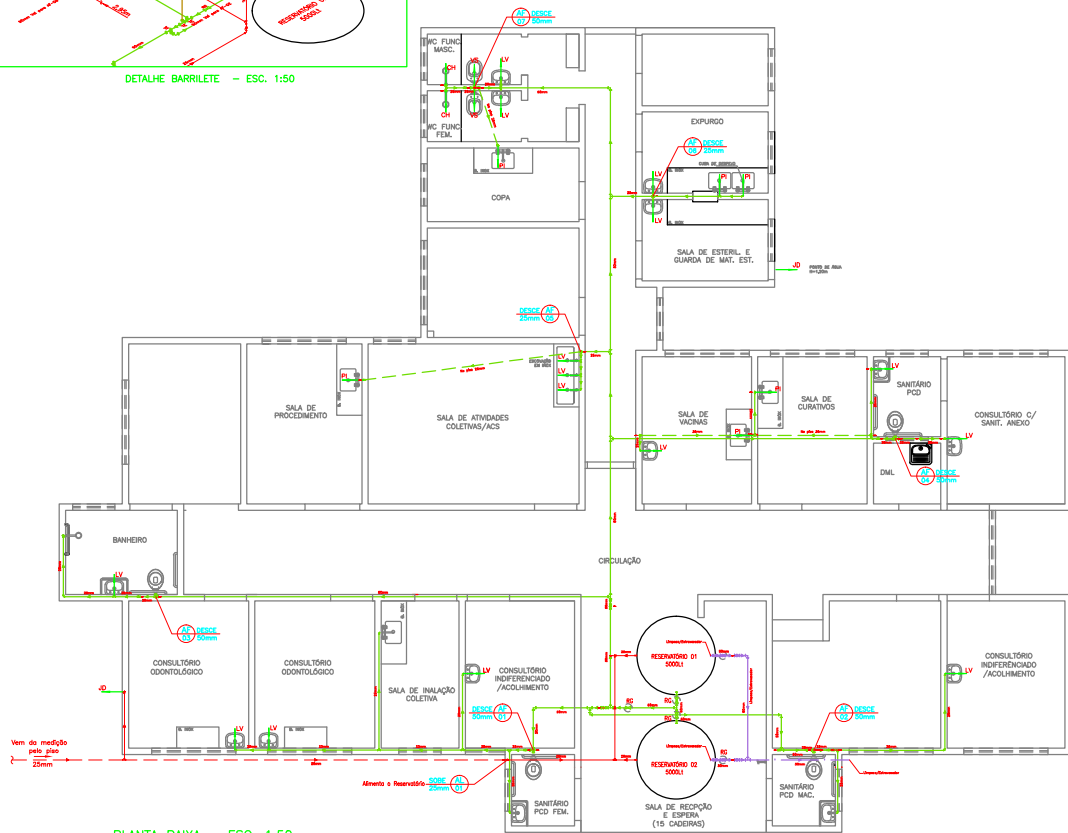

PLANTA BAIXA - ESC. 1:50

Vem do redeção pelo piso 22mm

Alimentação Reservatório 02

UBS

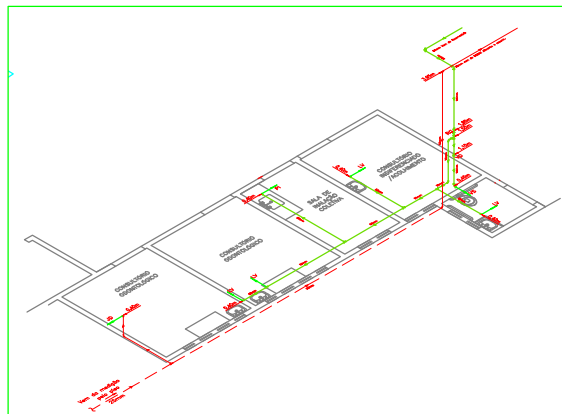

ISOMÉTRICA - ESC. 1:50

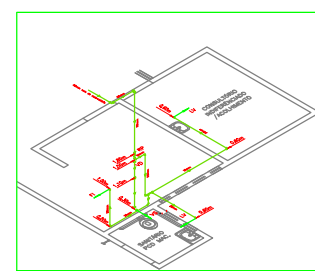

ISOMÉTRICA - ESC. 1:50

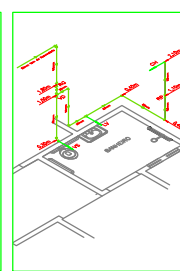

ISOMÉTRICA - ESC. 1:50

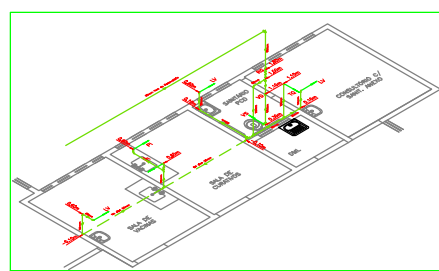

ISOMÉTRICA - ESC. 1:50

LEGENDA

- Coluna de Água Fria
- VS Vaso sanitário - h=0,33m
- VD Válvula de descarga - h=0,80m
- LV Lavatório - h=0,60m
- TL Torneiro de lavagem - h=0,60m
- JD Torneiro para Jardim - h=0,60m
- RD Registro de gaveta - h=1,10/0,60/0,40m
- RP Registro de pressão - h=1,30m
- CH Chuveiro - h=2,10m
- TD Tanque - h=1,10m
- FI Filtro - h=1,00m
- PI Pia - h=1,10m
- - - - Tubulação enterrada / piso
- - - - Tubulação embutida na parede
- Registro de gaveta
- Válvula de descarga
- Ponto de alimentação das peças

Obs.: - Projeto desenvolvido de acordo com medidas de projeto arquitetônico fornecido
- Alturas relativas ao piso acabado

UBS_CN_HIDRO									
UBS	UBS	UBS	UBS	UBS	UBS	UBS	UBS	UBS	UBS
10001	10002	10003	10004	10005	10006	10007	10008	10009	10010
10011	10012	10013	10014	10015	10016	10017	10018	10019	10020
10021	10022	10023	10024	10025	10026	10027	10028	10029	10030
10031	10032	10033	10034	10035	10036	10037	10038	10039	10040
10041	10042	10043	10044	10045	10046	10047	10048	10049	10050
10051	10052	10053	10054	10055	10056	10057	10058	10059	10060
10061	10062	10063	10064	10065	10066	10067	10068	10069	10070
10071	10072	10073	10074	10075	10076	10077	10078	10079	10080
10081	10082	10083	10084	10085	10086	10087	10088	10089	10090
10091	10092	10093	10094	10095	10096	10097	10098	10099	10100

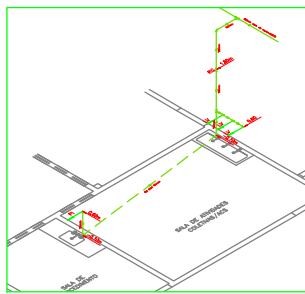

ISOMÉTRICA - ESC. 1:50

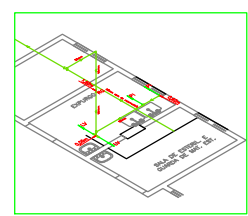

ISOMÉTRICA - ESC. 1:50

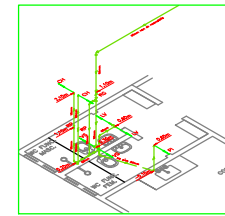

ISOMÉTRICA - ESC. 1:50

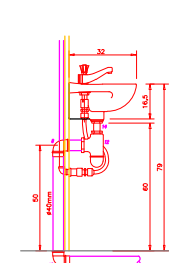

DETALHE ESQUEMÁTICO DO LAVATÓRIO - S/ ESC. (Dimensões em cm)

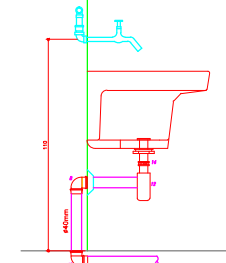

DETALHE ESQUEMÁTICO DO TANQUE - S/ ESC. (Dimensões em cm)

APROVAÇÃO:

PROJETO HIDRÁULICO

PROPRIETÁRIO: PREFEITURA MUNICIPAL DE CORUMBAIBA
 PROJETO LOCAL: UNIDADE BÁSICA DE SAÚDE - PORTE I (UBS SERRA DA GALGA)
 ENDEREÇO: RUA DIVINO CARLOS DA SILVA COM RUA JOSÉ CARNEIRO DE PADUA, QD-09 SETOR SUL I - CORUMBAIBA - GO

PROPRIETÁRIO: PREFEITURA MUNICIPAL DE CORUMBAIBA
 C.O.C: 01.362.885/0001-00

PROJETISTA: LUIZ GUSTAVO PIMENTA DE PADUA
 CREA: 168811-1 GO

CONTEÚDO: PLANTA BAIXA, ISOMÉTRICOS E DETALHAMENTOS GERAIS

Desenho: Luiz Pimenta / Revisão: 00 FOLHA 01/01
 Data: SETEM/2015 Escala: 1/50