

- CALÇADA EM CONCRETO BRANCO  
ÁREA TOTAL = 1.186,00 M<sup>2</sup>
- CALÇAMENTO EM PAVES DE CONCRETO  
ÁREA TOTAL = 472,89 M<sup>2</sup>
- INSTALAÇÕES FUTURAS  
ÁREA TOTAL = 587,00 M<sup>2</sup>

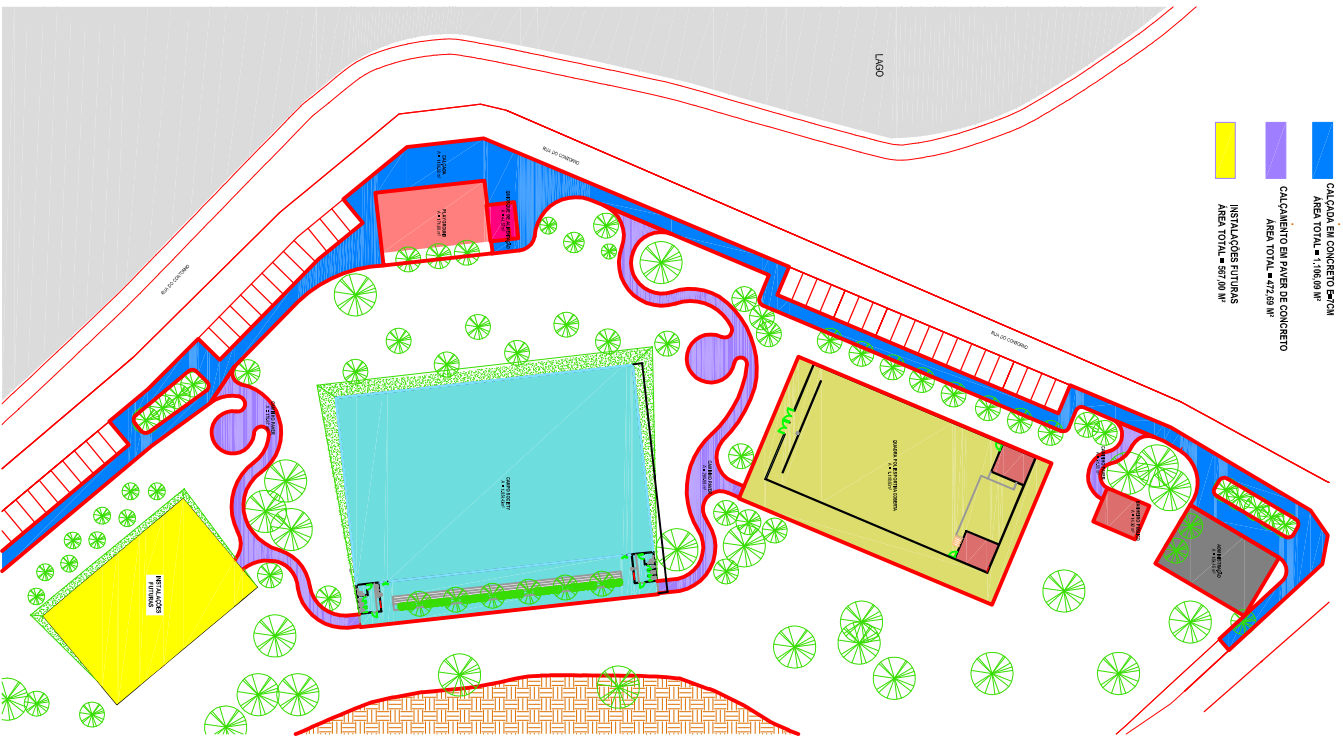

Quantidade de Materiais para Execução

| ITEM  | QUANTIDADE | UNIDADE        | VALOR UNITÁRIO (R\$) | VALOR TOTAL (R\$) |
|-------|------------|----------------|----------------------|-------------------|
| 1     | 1.186,00   | M <sup>2</sup> |                      |                   |
| 2     | 472,89     | M <sup>2</sup> |                      |                   |
| 3     | 587,00     | M <sup>2</sup> |                      |                   |
| TOTAL |            |                |                      |                   |

| ITEM  | QUANTIDADE | UNIDADE        | VALOR UNITÁRIO (R\$) | VALOR TOTAL (R\$) |
|-------|------------|----------------|----------------------|-------------------|
| 1     | 1.186,00   | M <sup>2</sup> |                      |                   |
| 2     | 472,89     | M <sup>2</sup> |                      |                   |
| 3     | 587,00     | M <sup>2</sup> |                      |                   |
| TOTAL |            |                |                      |                   |

**RM** CONSULTORIA E CONSTRUTORES LTDA  
**ARQUITETURA**

PROPOSTA PARA PROJETO DE LANTARNA DE ILUMINAÇÃO PARA SUPORTE EDUCACIONAL E RECREATIVO DE UM CENTRO DE ATIVIDADES FÍSICAS EM UM LAGO EM SÃO PAULO, SP.

CONSTITUÍDA POR: [Nomes dos sócios]  
CNPJ: [Número do CNPJ]  
RUA: [Endereço completo]

PROJETO DE: [Nome do arquiteto]  
DATA: [Data]  
ESCALA: 1/5