

Quadro de janelas (CENTÍMETROS)		
Família e tipo	Especificação	Quantidade
JANELA DE VÍTRIO	01	13
JANELA DE VÍTRIO	02	17
TOTAL geral: 30		

Quadro de portas (CENTÍMETROS)			
Tipo	Especificação	Código	Quantidade
PORTA METÁLICA	F1	80.00X210.00	14
PORTA METÁLICA	F2	70.00X210.00	2
PORTÃO METÁLICO	F3	160.00X210.00	1
PORTÃO METÁLICO	F4	160.00X210.00	1
PORTÃO DE COBERTURA METÁLICO	F5	27.00X260.00	1
TOTAL geral: 20			

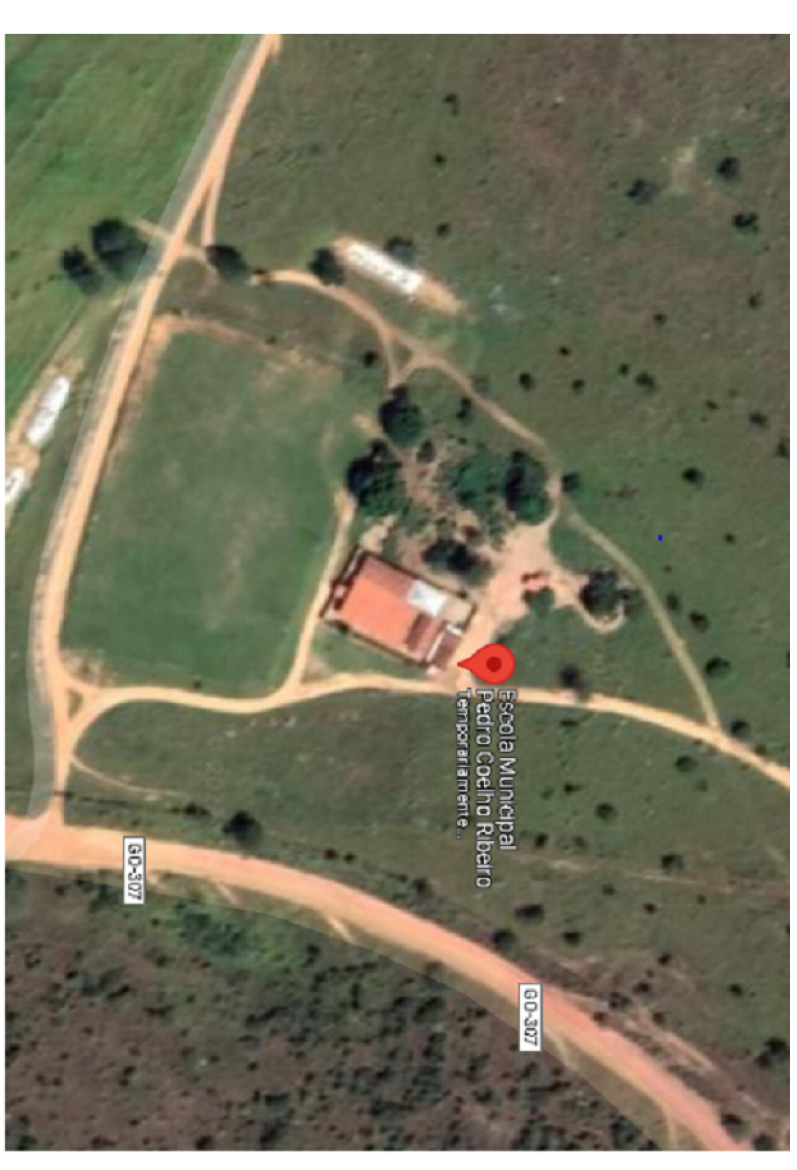

PLANTA DE SITUAÇÃO
SESÇALA

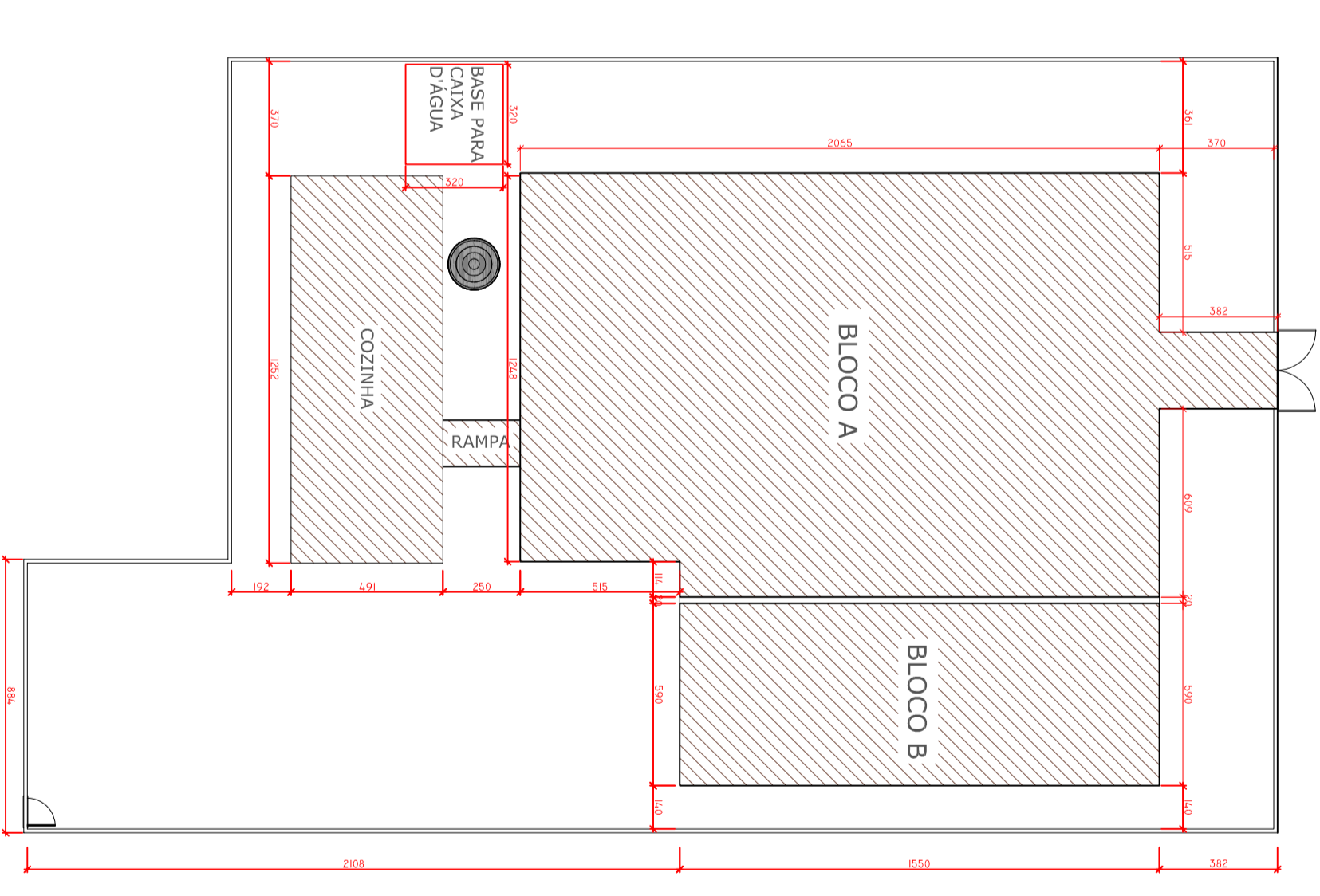

IMPLANTAÇÃO GERAL
ESC. 1/200

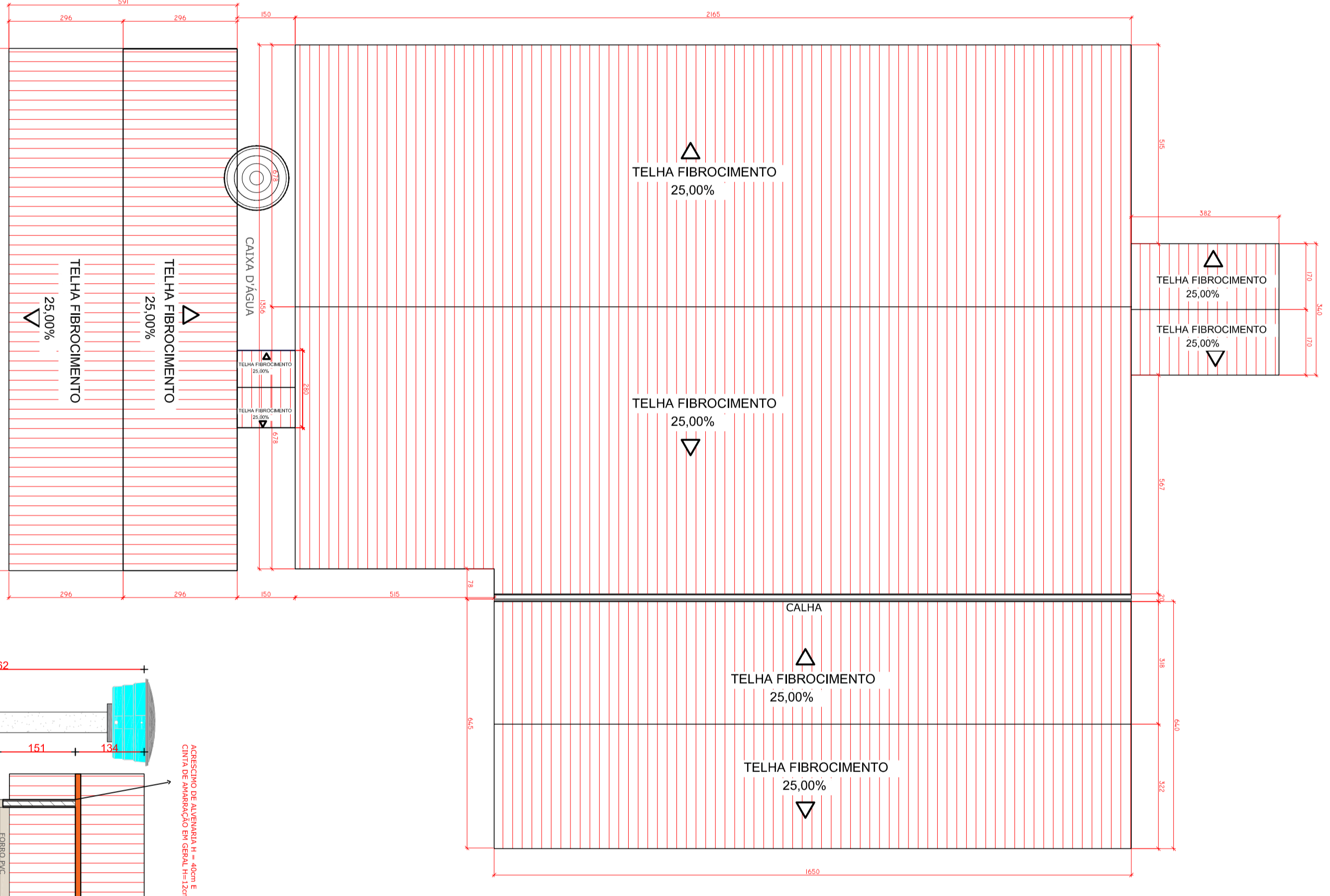

PLANTA DE COBERTURA
ESC. 1/100

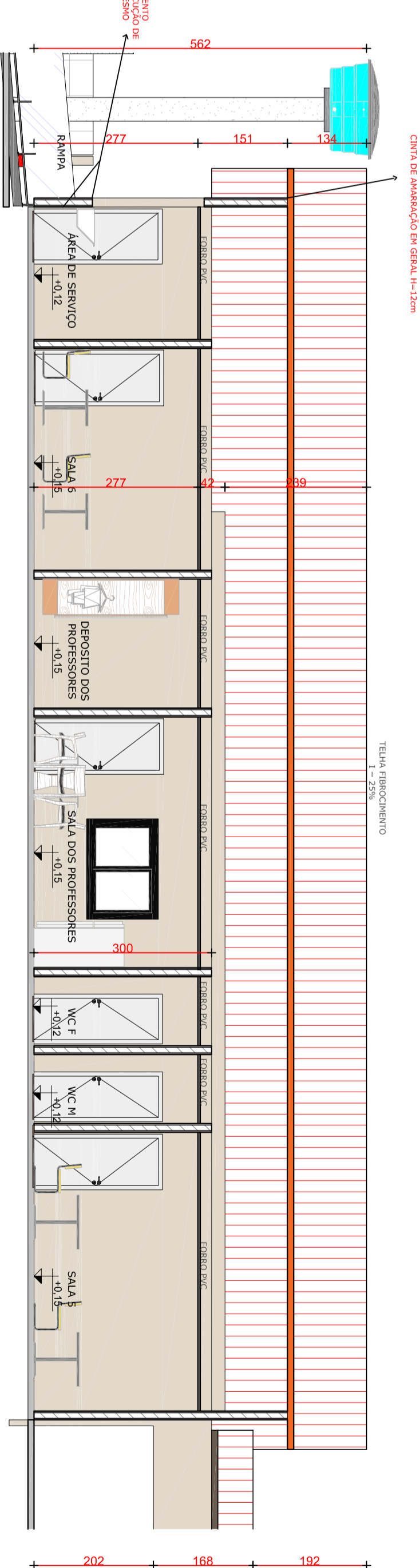

CORTE - DD
ESC. 1/75

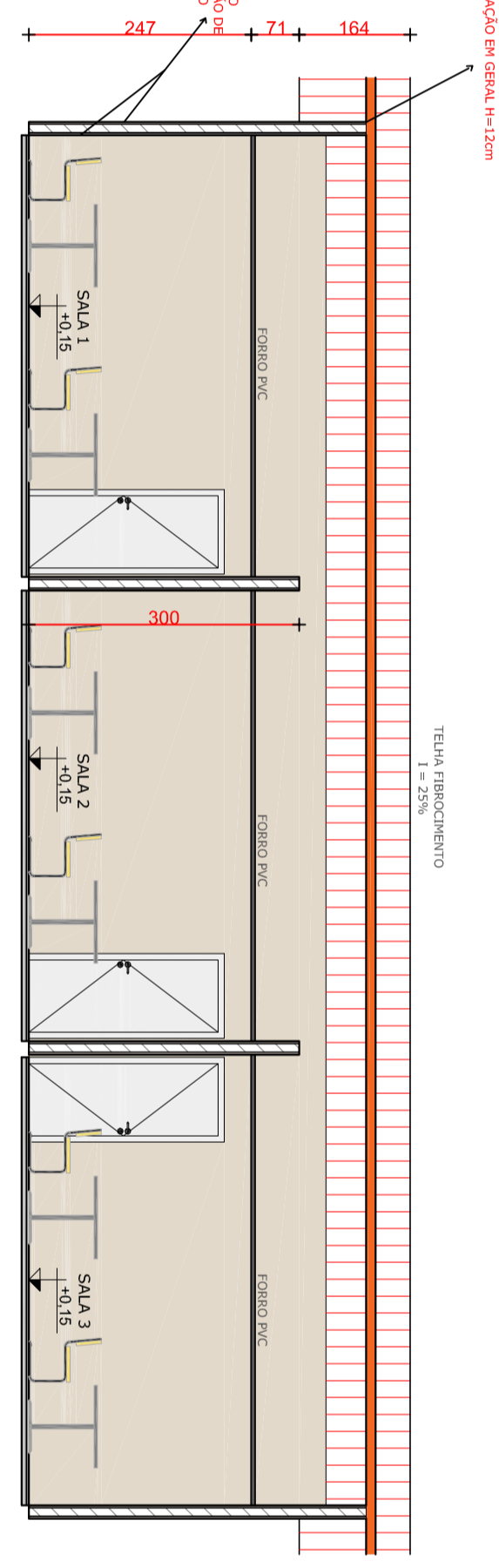

CORTE - EE
ESC. 1/75

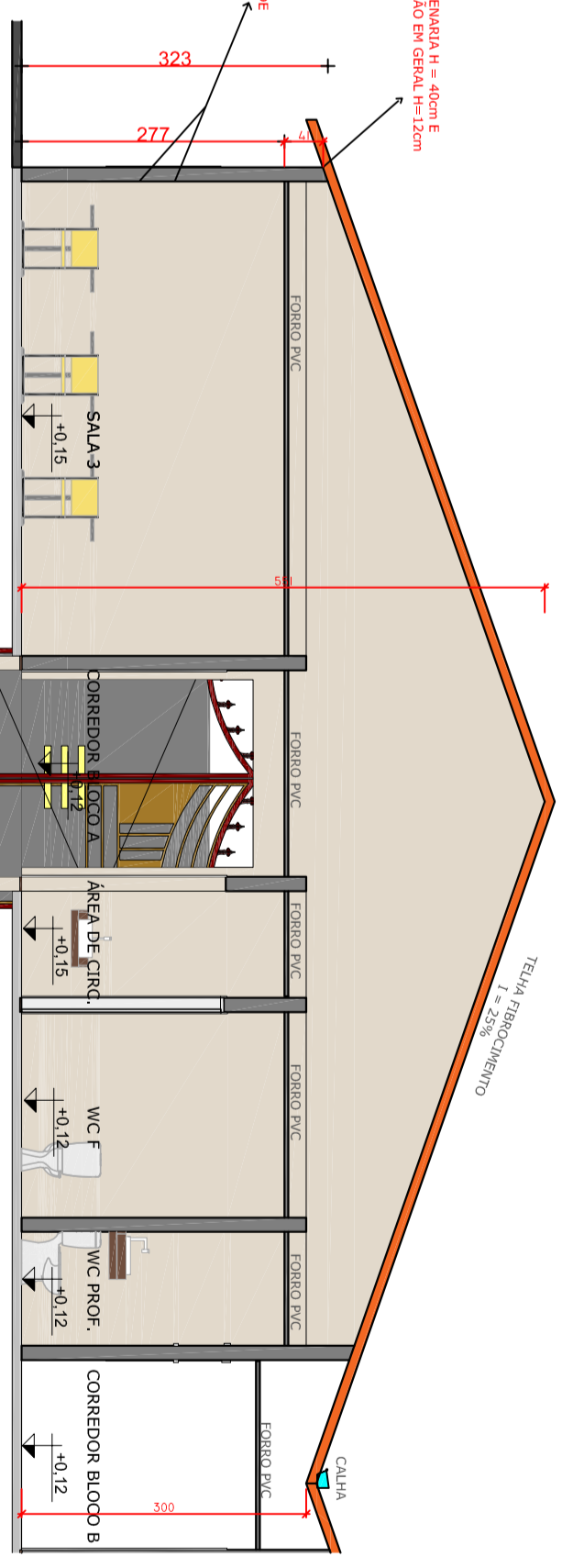

CORTE - CC
ESC. 1/75

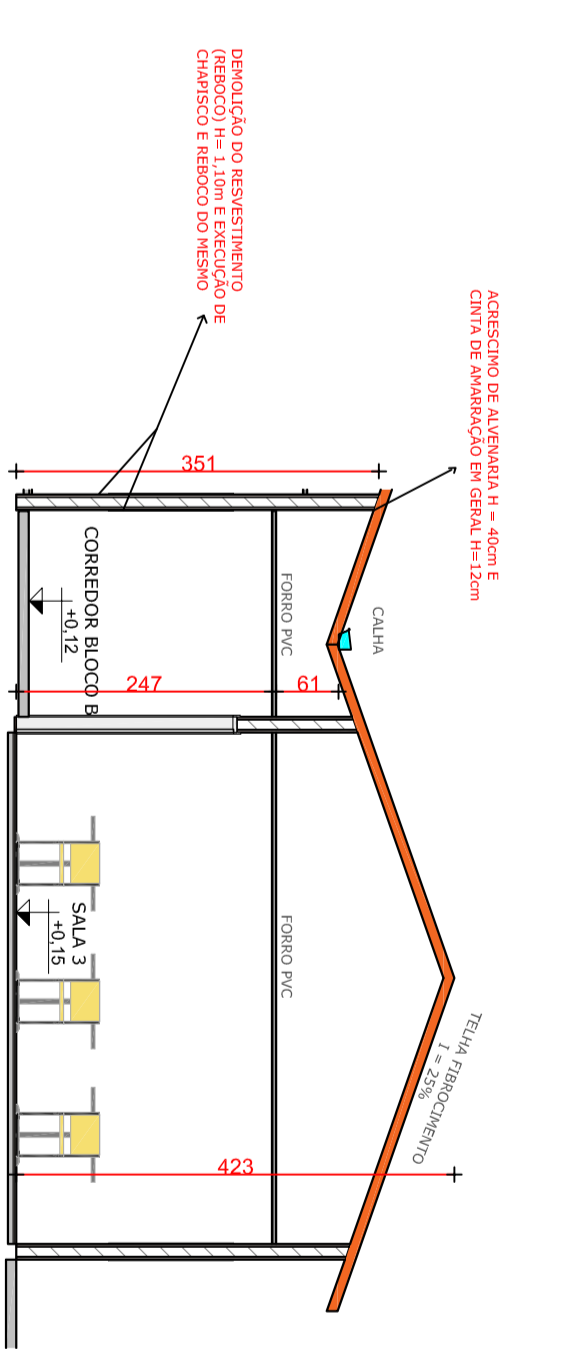

CORTE - FF
ESC. 1/75

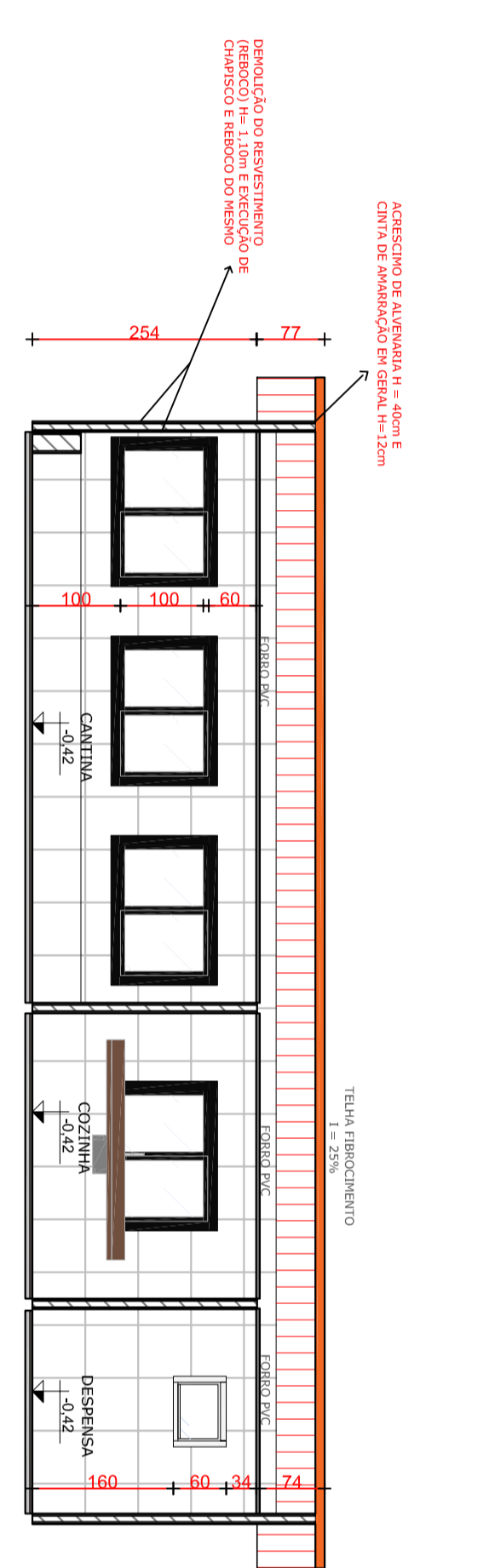

CORTE - BB
ESC. 1/75

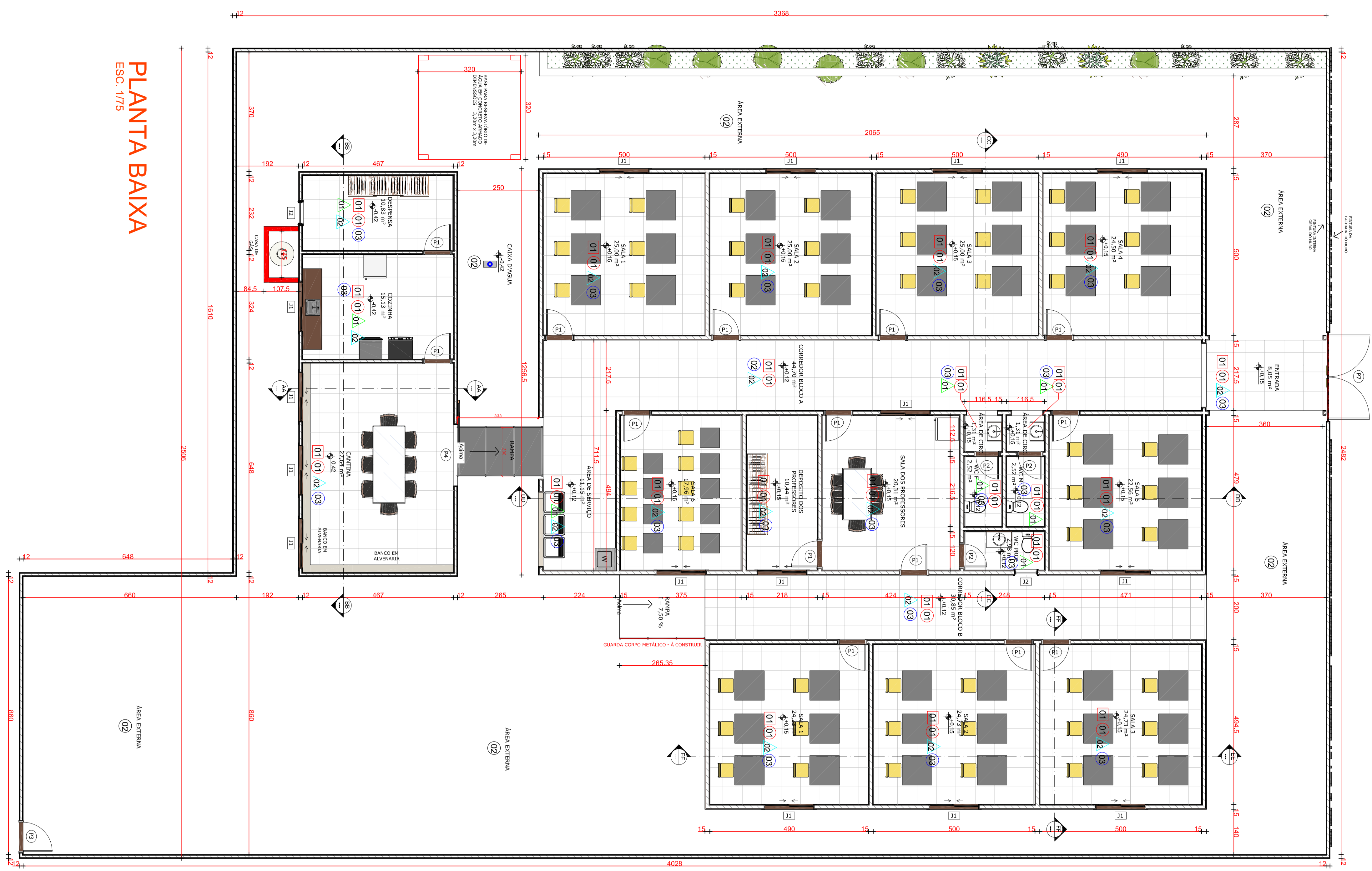

PLANTA BAIXA
ESC. 1/75



VISTA 3D - FACHADA
SESÇALA

- QUADRO DE ACABAMENTOS**
- 01 PISO EM CIMENTO DEBEMO - EXISTENTE A REPARAR
 - 02 PISO EM CONCRETO DESEMPENHO - EXISTENTE A SER REFINADO FPM 100 (COM BRANCA - 1 ESCOZIM)
 - 03 PISO CERÂMICO LAMAS COM OU SEMIFOR RE MAIOR OU IGUAL A 1M (COM BRANCA - 1 ESCOZIM)
- PARDE**
- 01 REVESTIMENTO CERÂMICO 30X30 CM NA COB BRANCA, NET 1.5M DE ALTURA - A ESCOZIM
 - 02 PINTURA EM PAREDES INTERNA APLICADA FÍSICA E EMPENHO EM 1.5M DE ALTURA - A ESCOZIM

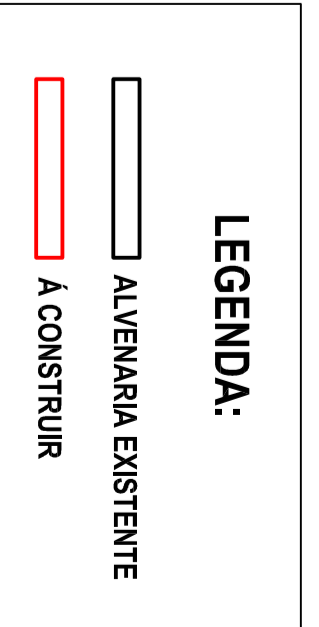

PREFEITURA MUNICIPAL DE CORUMBÁ
Rua Sílton Belliver nº 38 - Centro.
Fone: /Fax: (69) 3447-1700

DECLARANDO ESTAR CIENTE
- QUE A APROVAÇÃO DESTE PROJETO NÃO SUPRIMEM AS RESPONSABILIDADES DO PROPRIETÁRIO, DO PROJETISTA E DO CONSTRUTOR. - QUE O PROJETISTA NÃO SE RESPONSABILIZA POR ERROS DE CÁLCULO, DESENO E EXECUÇÃO. - QUE O PROPRIETÁRIO É RESPONSÁVEL POR ERROS DE CÁLCULO, DESENO E EXECUÇÃO. - QUE O CONSTRUTOR É RESPONSÁVEL POR ERROS DE CÁLCULO, DESENO E EXECUÇÃO. - QUE O PROJETO NÃO GARANTE O CUMPRIMENTO DO RESPEITO À VIDA DE CADA UM.

ARQUITETURA

PREFEITURA MUNICIPAL DE CORUMBÁ
Rua Sílton Belliver nº 38 - Centro.
Fone: /Fax: (69) 3447-1700

PROPOSTA DE PROJETO
PROPOSTA DE PROJETO DE ARQUITETURA PARA A CONSTRUÇÃO DE UMA ESCOLA DE EDUCAÇÃO INFANTIL E FUNDAMENTAL I, COM 1200 m² de área construída, localizada no bairro de São João, no município de Corumbá, Mato Grosso do Sul.

PROPOSTA DE PROJETO
PROPOSTA DE PROJETO DE ARQUITETURA PARA A CONSTRUÇÃO DE UMA ESCOLA DE EDUCAÇÃO INFANTIL E FUNDAMENTAL I, COM 1200 m² de área construída, localizada no bairro de São João, no município de Corumbá, Mato Grosso do Sul.

PROPOSTA DE PROJETO
PROPOSTA DE PROJETO DE ARQUITETURA PARA A CONSTRUÇÃO DE UMA ESCOLA DE EDUCAÇÃO INFANTIL E FUNDAMENTAL I, COM 1200 m² de área construída, localizada no bairro de São João, no município de Corumbá, Mato Grosso do Sul.

PROPOSTA DE PROJETO
PROPOSTA DE PROJETO DE ARQUITETURA PARA A CONSTRUÇÃO DE UMA ESCOLA DE EDUCAÇÃO INFANTIL E FUNDAMENTAL I, COM 1200 m² de área construída, localizada no bairro de São João, no município de Corumbá, Mato Grosso do Sul.