

CORTE FF ESC. 1/100

LEGENDA

	DEMOLIR
	CONSTRUIR
	EXISTENTE

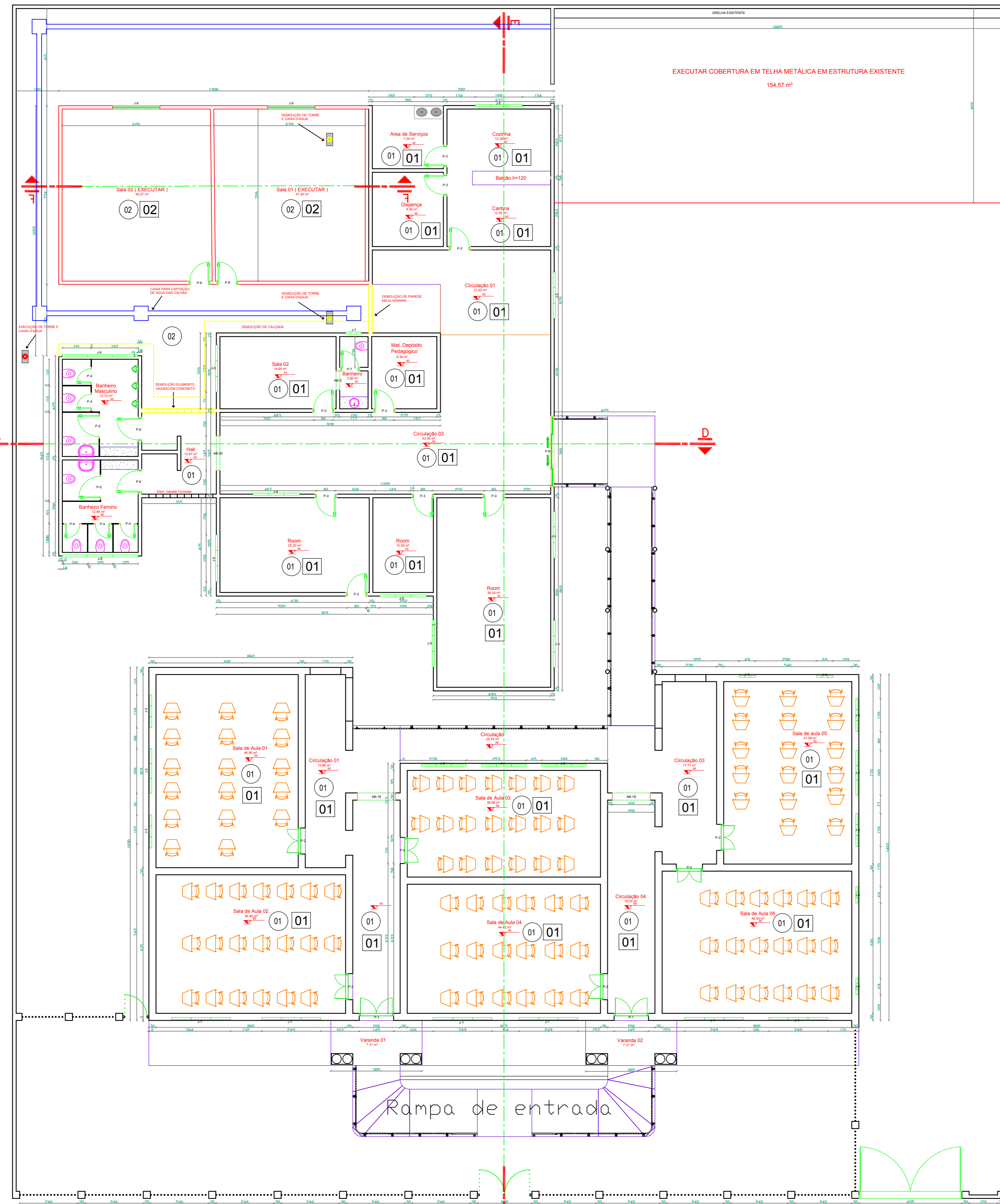

PLANTA BAIXA ESC 1/100

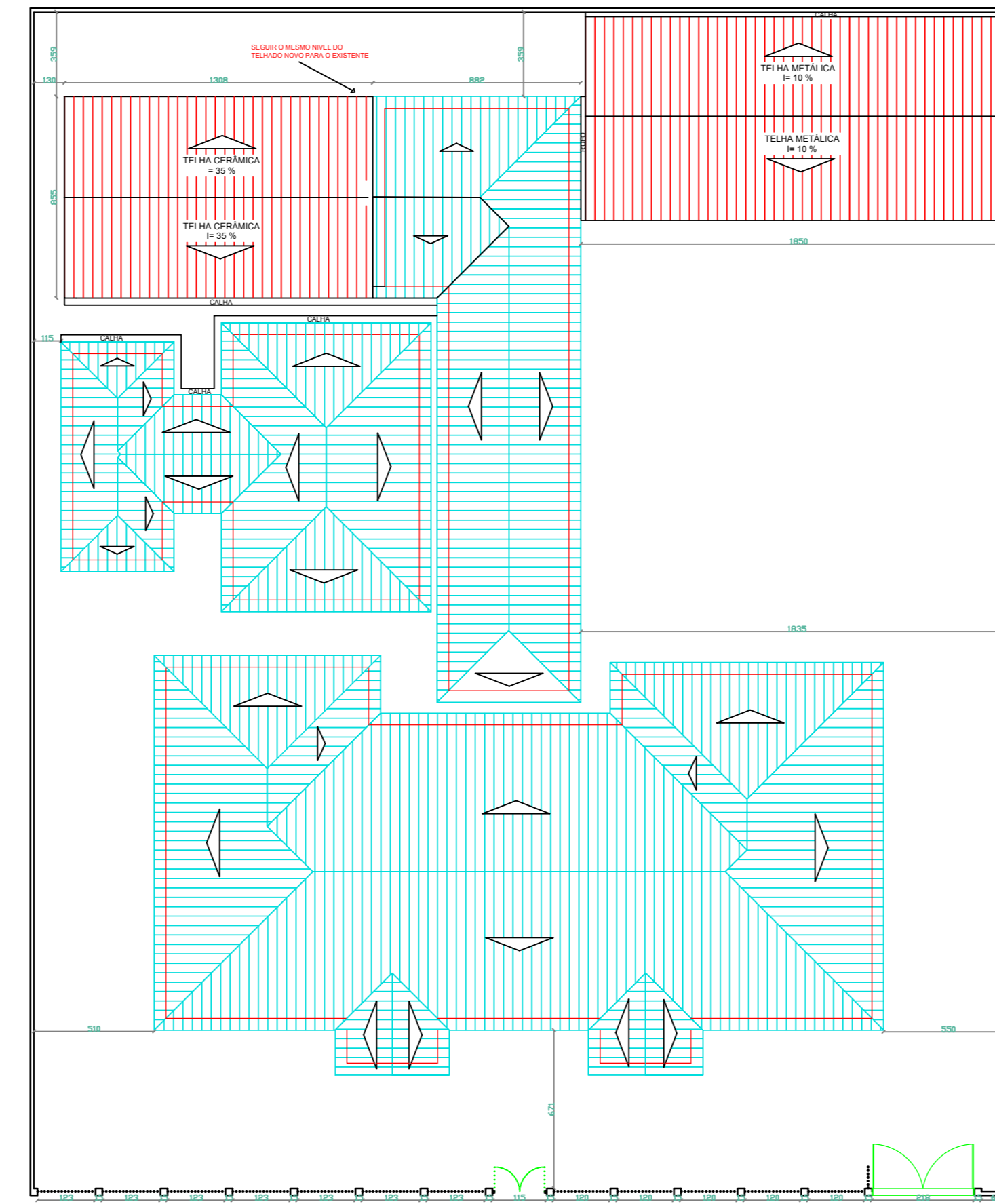

PLANTA DE COBERTURA E LOCAÇÃO ESC 1/200

LEGENDA COBERTURA

	CONSTRUIR
	EXISTENTE

QUADRO DE ACABAMENTOS

	TETO
01	FORRO PVC (EXISTENTE)
02	FORRO PVC (A EXECUTAR)
	PAREDE
CÓDIGO MATERIAL/ACABAMENTO	
01	REVESTIMENTO CERÂMICO 30X60 CM NA COR BRANCA ATÉ ALTURA DO FORRO PVC (EXISTENTE)
02	PINTURA EM PAREDE EXTERNA ACRÍLICA FOSCA E BARRADO EM ESMALTE SINTÉTICO (ALTURA 1,10M) (EXISTENTE)
03	PINTURA EM PAREDE ACRÍLICA FOSCA (EXISTENTE)
	PISO
CÓDIGO MATERIAL/ACABAMENTO	
01	PISO EM GRANITO EXISTENTE
02	PISO EM GRANITO - A EXECUTAR

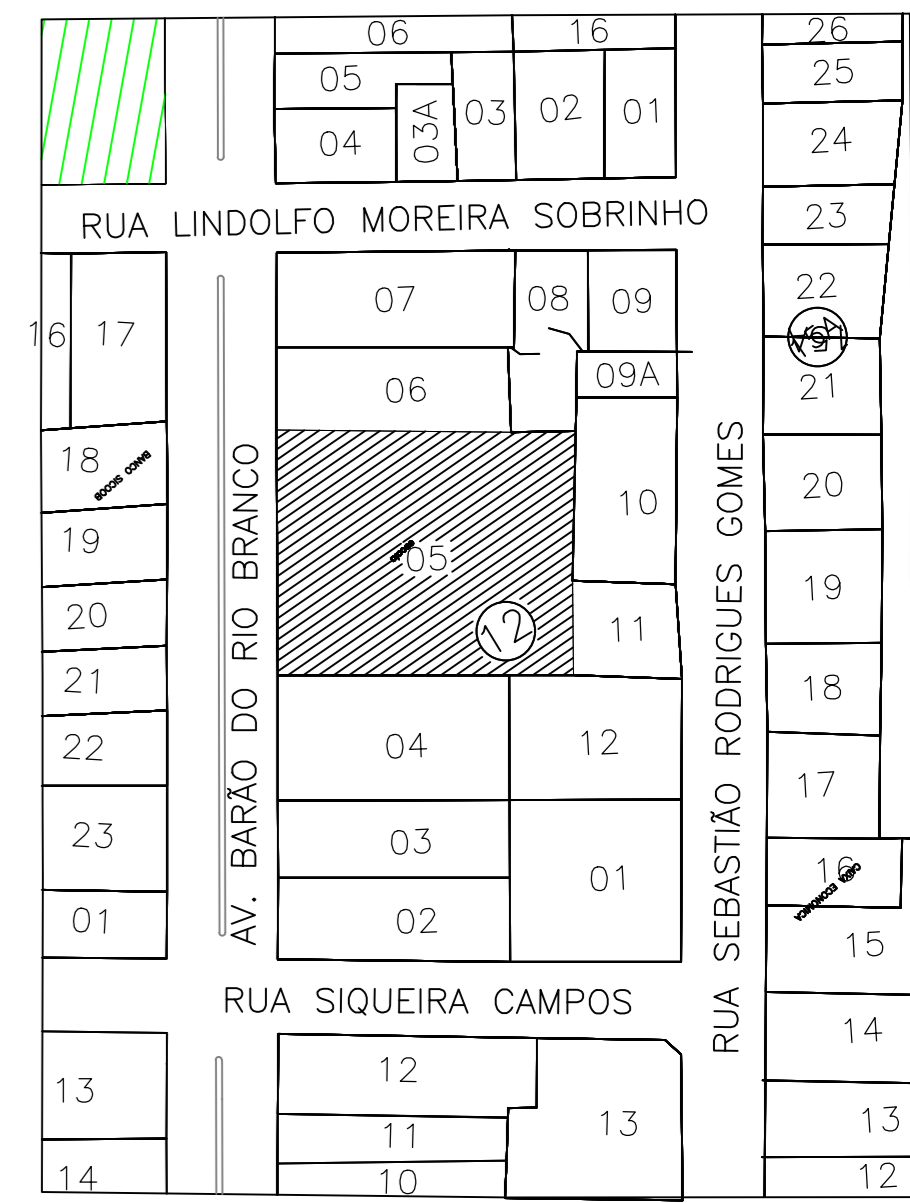

Planta de Situação 1/1000

Quadro de Aberturas - Janelas

TIPO	Largura (m)	Altura (m)	Pelotil (m)	Quant.	Descrição
J01	2,50	2,30	0,80	08	ÁCO (VIBRO) (EXISTENTE)
J02	1,90	2,20	0,80	05	ÁCO (VIBRO) (EXISTENTE)
J03	1,40	2,20	0,80	04	ÁCO (VIBRO) (EXISTENTE)
J04	0,70	2,20	0,80	04	ÁCO (VIBRO) (EXISTENTE)
J05	2,50	1,20	1,00	08	ÁCO (VIBRO) (EXISTENTE)
J06	1,00	0,60	1,00	01	ÁCO (VIBRO) (EXISTENTE)
J07	0,50	0,70	1,00	01	ÁCO (VIBRO) (EXISTENTE)
J08	2,30	0,65	1,00	02	ÁCO (VIBRO) (EXISTENTE)
J09	2,50	1,20	1,00	02	ÁCO (VIBRO) (A EXECUTAR)

Quadro de Aberturas - Portas

ID	Largura (m)	Altura (m)	Quant.	Descrição
P01	1,45	3,00	02	MADERA (EXISTENTE)
P02	1,10	3,00	06	MADERA (EXISTENTE)
P03	0,80	2,10	08	PORTA METÁLICA (EXISTENTE)
P04	0,80	1,80	05	PORTA METÁLICA (EXISTENTE)
P05	0,80	1,80	02	PORTA METÁLICA (EXISTENTE)
P06	0,90	2,10	02	PORTA METÁLICA (EXISTENTE)
P07	0,70	2,10	02	PORTA METÁLICA (EXISTENTE)
P08	3,00	2,20	01	BLINDEX (EXISTENTE)
P09	0,80	2,10	02	PORTA METÁLICA (A EXECUTAR)



CORTE DD ESC. 1/100

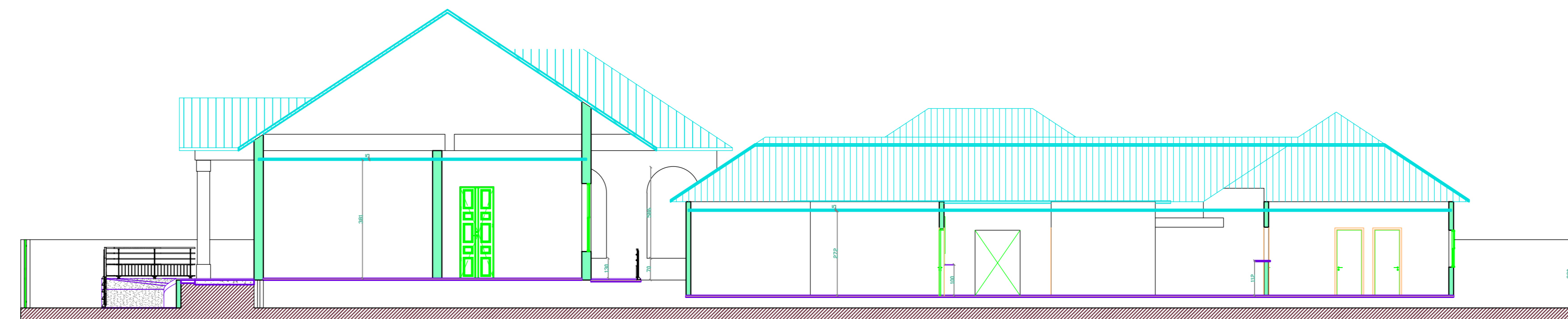

CORTE EE ESC 1/100



FACHADA FRONTAL ESC. 1/100

PREFEITURA:

CASA:

DECLARO ESTAR CIENTE

- QUE A APROVAÇÃO DESTA PROPOSTA NÃO SIGNIFICA O RECONHECIMENTO DA PREFEITURA DO DIREITO DE PROPRIEDADE DO TERRENO
- QUE O HABITE SE NÃO SERÁ FORNECIDO PARA:
- 1- PROPOSTA EXECUTADA SEM MODIFICAÇÕES;
- 2- REDE DE ÁGUA PLUVIAL NÃO LIGADA À REDE DE ESGOTO E REVERSÍVEL;
- 3- QUE DEVERÁ SER MANTIDA PARA FISCALIZAÇÃO NA OBRA, UMA VIA DESTA DOCUMENTO E O RESPECTIVO ALVARÁ DE LICENÇA.

ARQUITETURA

PROPRIETÁRIO: PREFEITURA MUNICIPAL DE CORUMBAIBA

PROPOSTA LOCAL: AMPLIAÇÃO - ESCOLA MUNICIPAL COUVO DE MAGALHÃES

ENDEREÇO: AVENIDA BARÃO DO RIO BRANCO - SETOR CENTRAL, Quadra 12, Lote 05 - Município de Corumbáiba - GO

PROPRIETÁRIO: PREFEITURA MUNICIPAL DE CORUMBAIBA, CPF: 31.361.898/01-8

PROJETISTA: LUIZ GUSTAVO PIMENTA DE FARIAS, CRM: 108411 / O - 003

ÁREAS (m²): ÁREA DO TERRENO 2.101,28 m²; ÁREA CONSTRUÍDA 849,28 m²; ÁREA COBERTA AMPLIADA 275,55 m²

ÁREA TOTAL CONSTRUÍDA 1.124,53 m²; ÍNDICE DE PERMEABILIDADE 46,46; TAXA DE OCUPAÇÃO 53,53; COEFICIENTE DE APROVEITAMENTO 0,53 %

CONTEÚDO: PLANTA BAIXA, CORTES, SITUAÇÃO, COBERTURA E DETALHAMENTOS

ESCALA: INDICADA

DESENHO: LUIZ PIMENTA

DATA: SETEMBRO / 2023

FOLHA: 01/01