

**PLANTA BAIXA**  
ESC. 1/50

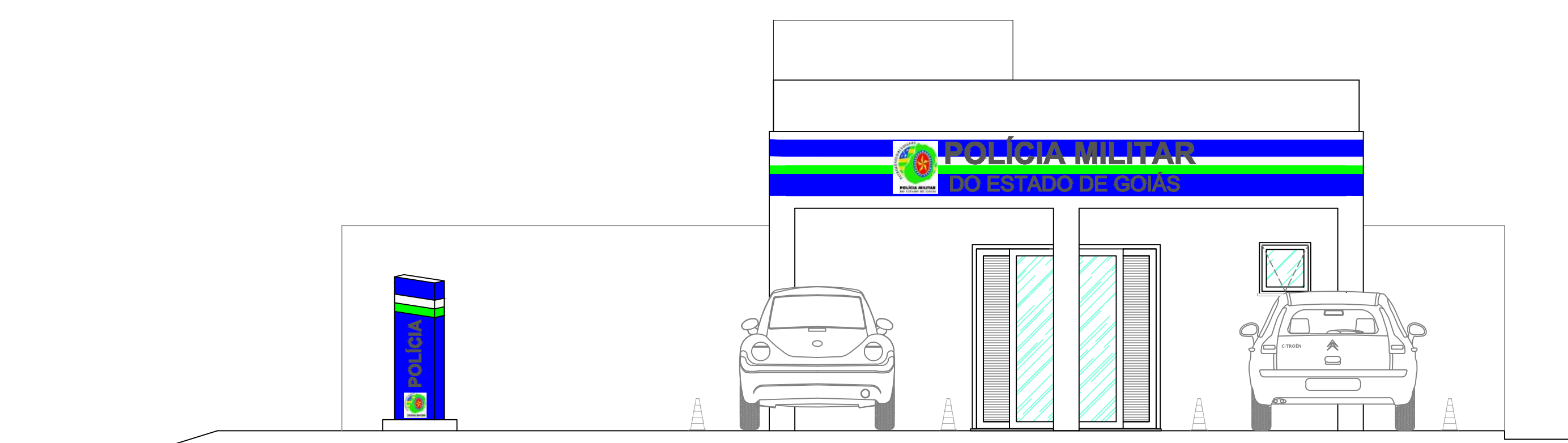

**FACHADA FRONTAL**  
ESC. 1/50

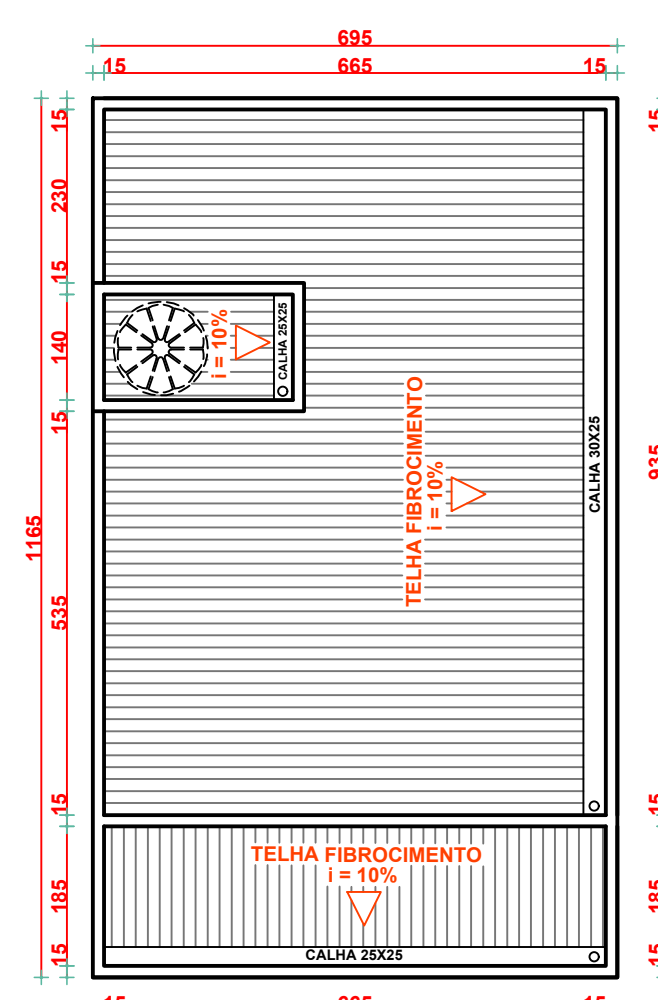

**PLANTA DE COBERTURA**  
ESC. 1/100

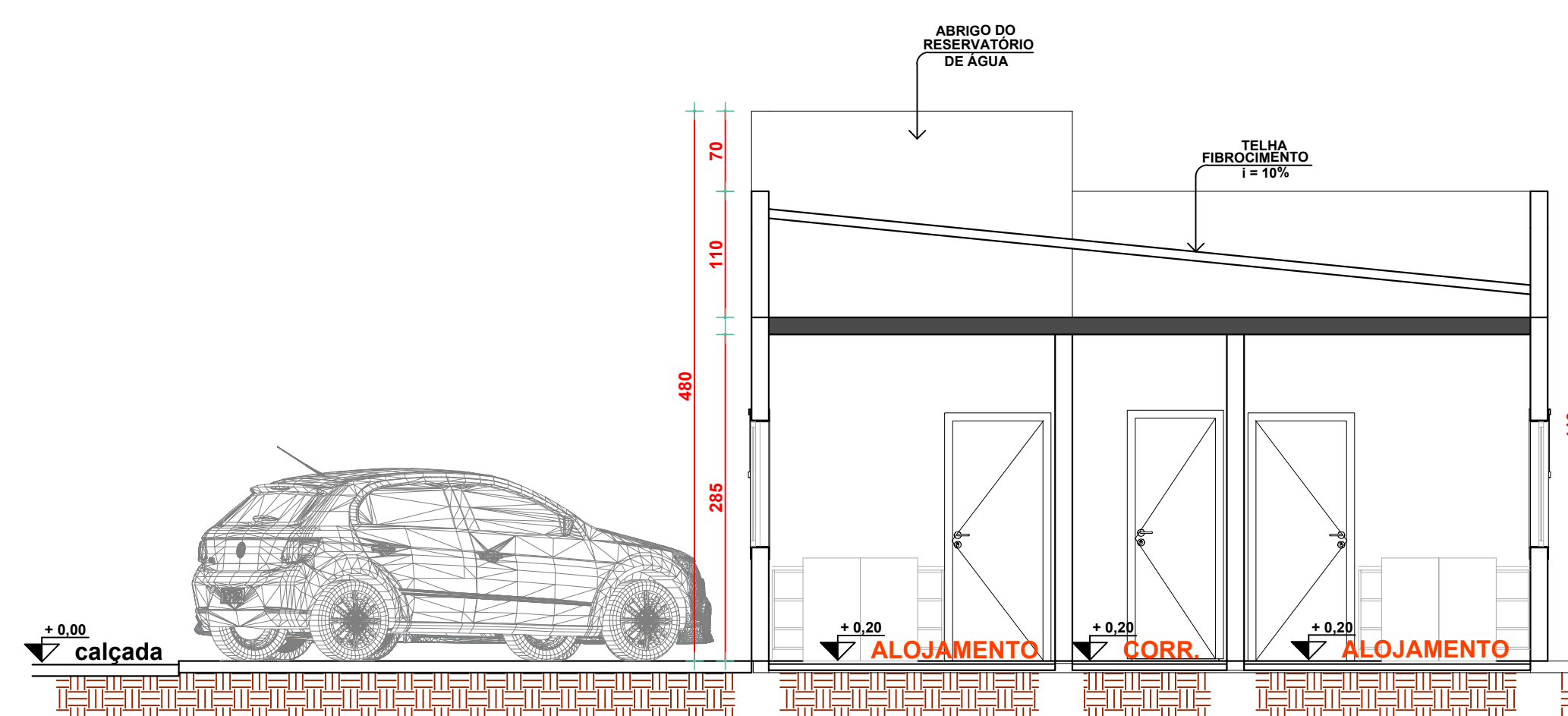

**CORTE AA**  
ESC. 1/50

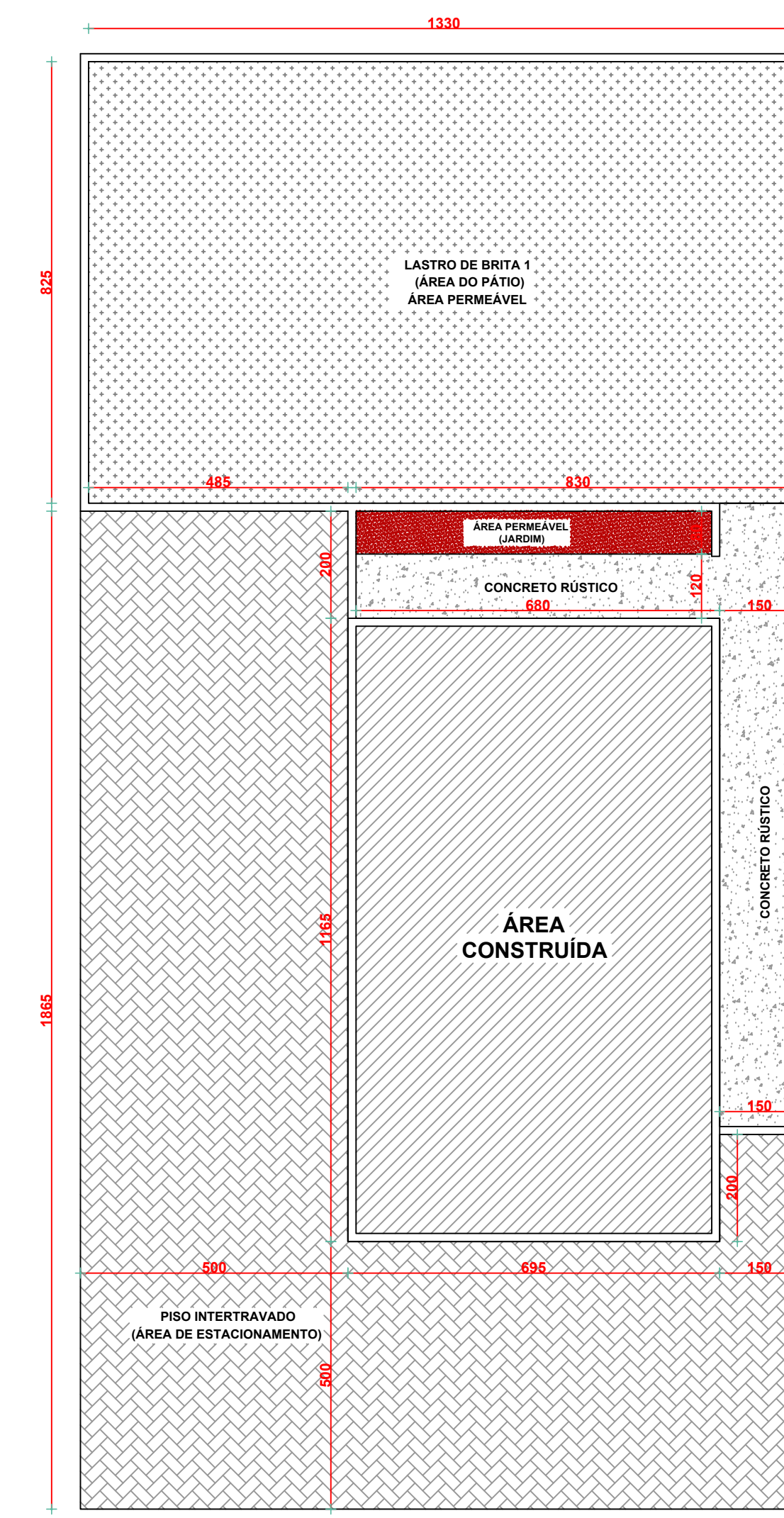

**PLANTA DE LOCAÇÃO / PISO**  
ESC. 1/100

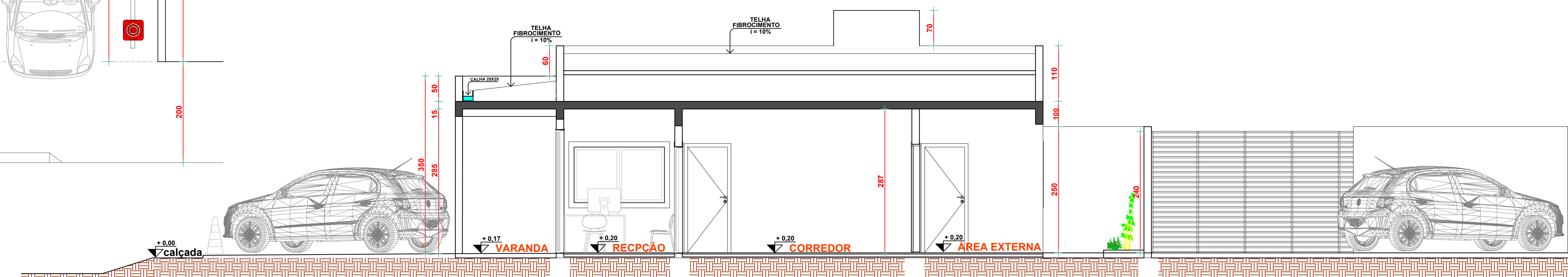

**CORTE BB**  
ESC. 1/50

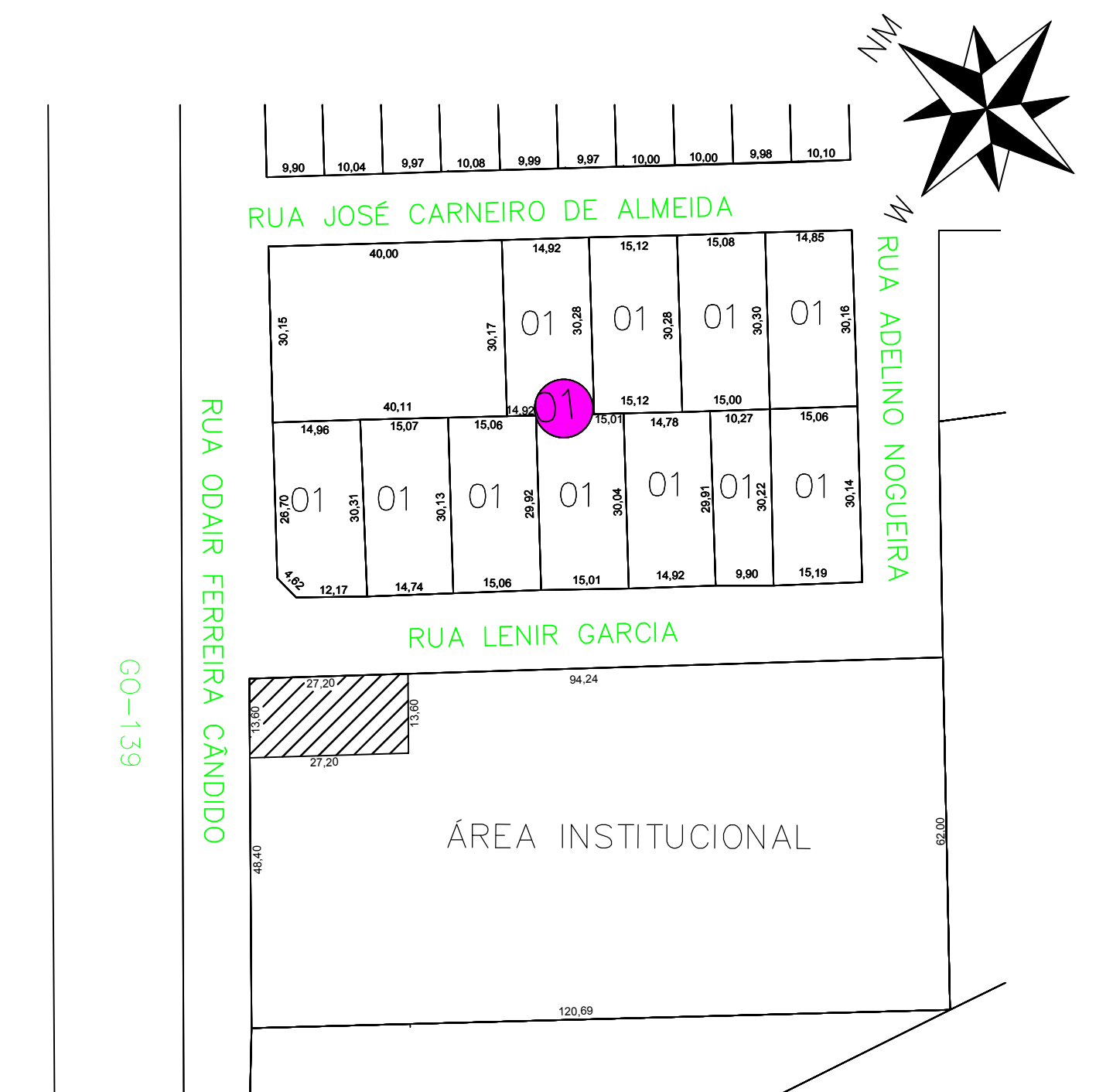

**PLANTA DE SITUAÇÃO**  
ESC. 1/1000

Quadro de janelas (CENTÍMETROS)

Especificação	Código	Dimensões	Quantidade
Janela_Maximo_ar_Vidro_1 Folha	J2	80x50/P=160	3
Janela_Corredor_2 folhas	J3	180x110/P=100	4
Total:			7

Quadro de portas / portões (CENTÍMETROS)

Especificação	Código	Dimensões	Quantidade
Porta_Corredor_Blinde_2 folhas	P1	220x244	1
Porta_Abrir_Madeira_1 Folha	P2	90x210	1
Porta_Abrir_Madeira_1 Folha	P3	80x210	5
Porta_Abrir_Metálica_1 Folha	P4	80x210	1
Portão_Corredor_Metálico_1 Folha	P6	400x240	1
Total:			9

APROVAÇÃO:

## ARQUITETURA

DESTACAMENTO DA POLÍCIA MILITAR - BATALHÃO DE CORUMBAÍBA - GO

PROPRIETÁRIO: PREFEITURA MUNICIPAL DE CORUMBAÍBA	 PREFEITURA MUNICIPAL DE CORUMBAÍBA ESTADO DE GOIÁS Rua Sílvio Bolívar nº 88 - Centro CEP 75.675-000 Fone/Fax (61) 3447-7500
PROJETO LOCAL: Destacamento da Polícia Militar - Batalhão de Corumbáiba ENDEREÇO: Rua Odar Ferreira Cândido, esquina com Rua Lenir Garcia Setor Sul II - Município de Corumbáiba - GO	
ASSINATURAS:	
PROPRIETÁRIO: PREFEITURA MUNICIPAL DE CORUMBAÍBA CNPJ: 11.828.000/01	
AUTOR DO PROJETO: ENR LUIZ GUSTAVO PIMENTA DE FÁBIA CREA: 14841-D-04	

CONTÉUDO	DESCRIÇÃO DAS ÁREAS (m²)	1/1
PLANTA BAIXA GERAL	ÁREA DA TERRENO: 380,00m²	NOV/2023
QUADRO DE INFORMAÇÕES	ÁREA CONSTRUÍDA: 80,86m²	
NOTAS DE INFORMAÇÕES E DETALHAMENTO DOS BANCOS	ÁREA DE PÁTIO: 109,72m²	
	ÍNDICE DE PERMEABILIDADE: 47,00%	
	COCIENTE DE APROVEITAMENTO: 0,22	
	TAXA DE OCUPAÇÃO: 21,85%	