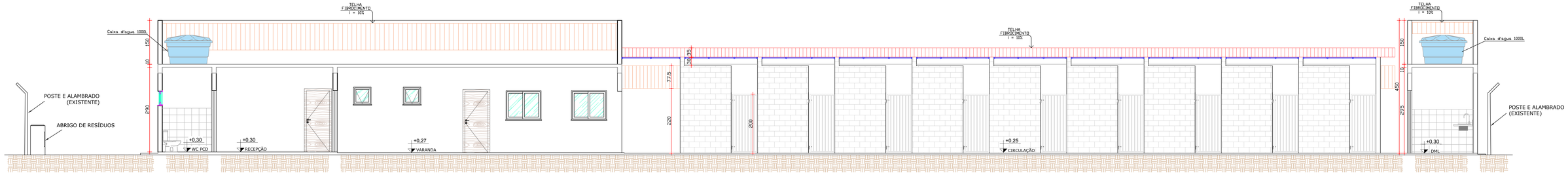

CORTE AA
ESC. 1/50

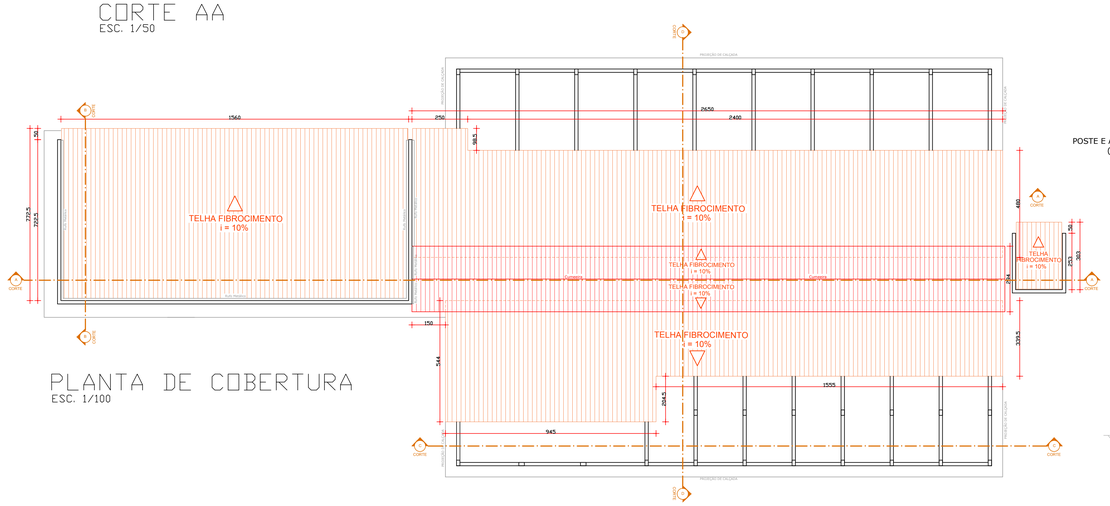

PLANTA DE COBERTURA
ESC. 1/100

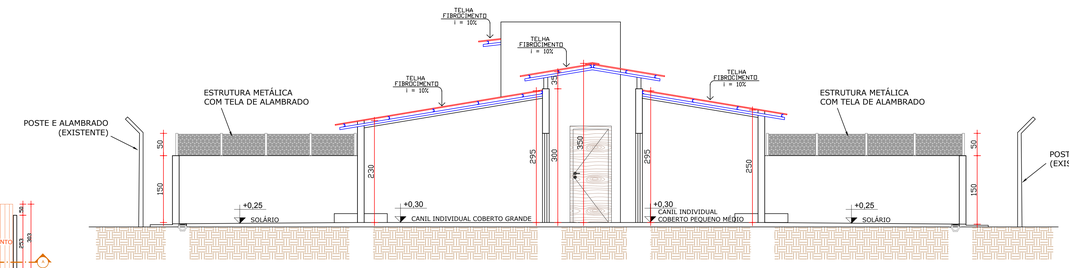

CORTE CC
ESC. 1/50

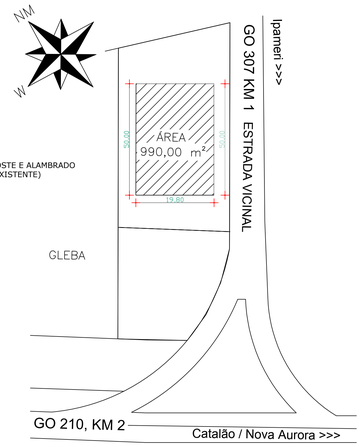

PLANTA DE SITUAÇÃO
ESC. 1/2000

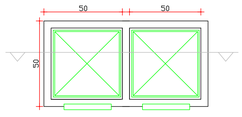

PLANTA BAIXA - LIXEIRA
S/ ESC.

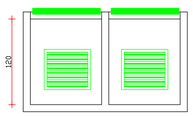

CORTE - LIXEIRA
S/ ESC.

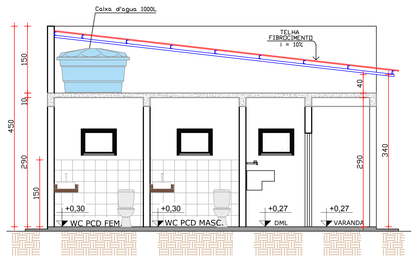

CORTE BB
ESC. 1/50

LEGENDA DE MOBILIÁRIO E EQUIPAMENTOS
01 CADEIRA
02 MESA COM COMPUTADOR
03 BEBEDOURO
04 BANCO DE CONCRETO
05 ARMÁRIO GUARDA VOLUME
06 ARMÁRIO PRATELEIRAS
07 BANCADA EM INOX
08 FREEZER
09 GELADEIRA
10 ARMÁRIO COM MATERIAL DE LIMPEZA
11 TANQUE DE LOUÇA
12 BANCADA EM GRANITO COM CUBA DE INOX
13 LAVATÓRIO DE LOUÇA
14 BACIA SANITÁRIA

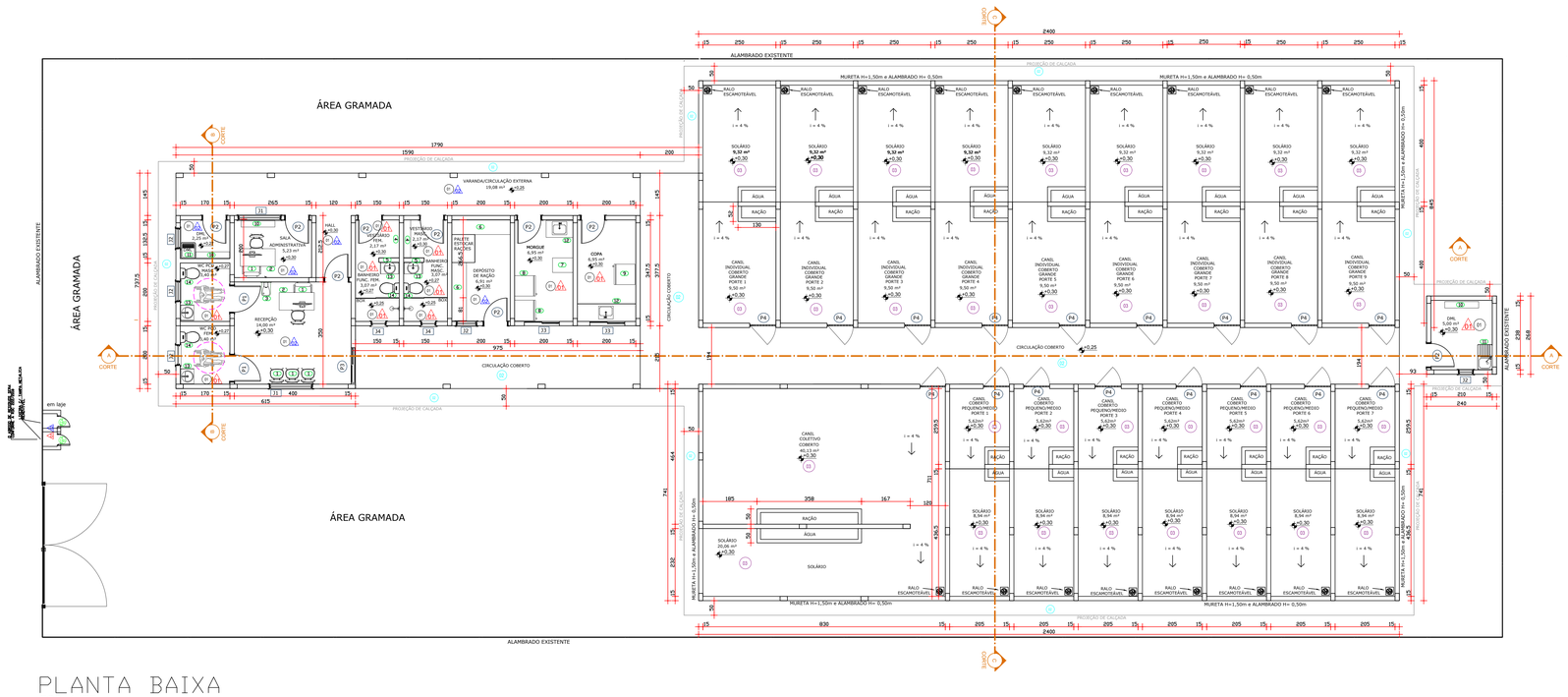

PLANTA BAIXA
ESC. 1/75

QUADRO DE JANELAS (CENTÍMETROS)				
Família e tipo	Especificação	Código	Dimensões	Quantidade
JANELA CORRER 2 FOLHAS		J1	150,00x110,00/P=110,00	2
Maximo ar Vidro_1 Folha:		J2	80,00x50,00/P=160,00	5
JANELA CORRER 2 FOLHAS		J3	120,00x110,00/P=110,00	2
JANELA CORRER 2 FOLHAS		J4	60,00x40,00/P=110,00	2

QUADRO DE PORTAS (CENTÍMETROS)				
Família e tipo	Especificação	Código	Dimensões	Quantidade
PORTA 1 FOLHA AÇO LAMBRIL		P1	90,00x210,00	2
PORTA 1 FOLHA AÇO LAMBRIL		P2	80,00x210,00	9
PORTA 2 FOLHAS VIDRO		P3	120,00x210,00	1
PORTA DE ALAMBRADO C/ ESTRUTURA METÁLICA		P4	90,00x2,00	17

PAREDE	
CÓDIGO	MATERIAL/ACABAMENTO
01	REVESTIMENTO CERÂMICO 33X60 CM NA COR BRANCA ATÉ ALTURA 1,5 M E RESTANTE DA PAREDE COM PINTURA ACRÍLICA LAVÁVEL.
02	PINTURA EM PAREDE EXTERNA ACRILICA FOSCA E BARRADO EM ESMALTE SINTÉTICO (ALTURA 1,10M).

PISO	
CÓDIGO	MATERIAL/ACABAMENTO
01	PISO CERÂMICO 45X45 NA COR BRANCA
02	PISO EM CONCRETO DESEMPENADO
03	PISO EM CONCRETO POLIDO

NOTAS:

- As paredes da fossa deverão ser imperbeabilizadas;
- Uma empresa terceirizada deve recolher os efluentes para tratamento;
- Todos os serviços correlacionados aos cuidados veterinários serão terceirizados como: Lavandeira, Medicamentos, cirurgias entre outros.

PREFEITURA MUNICIPAL DE CORUMBAÍBA - GO
Rua Simon Bolivar nº 58 - Centro.
CEP 75.675-000
Fone/Fax (64) 3447-17500

LOCALIZAÇÃO:
CORUMBAÍBA - GOIÁS
GO - 210, KM 2 - FAZENDA ARREPENDIDOS

CONTEÚDO:
PLANTA BAIXA, COBERTURA, LOCAÇÃO, SITUAÇÃO, CORTES

ARQUITETURA

PROPRIETÁRIO:
PREFEITURA MUNICIPAL DE CORUMBAÍBA

PROJETO / LOCAL:
ABRIGO DE ANIMAIS

ASSINATURAS:

PROPRIETÁRIO: FUNDO MUNICIPAL DE SAÚDE DE CORUMBAÍBA
CNPJ: 11170888000127

AUTOR DO PROJETO: RHAONY TEIXEIRA SANTOS
CREA: 101528716ZD-GO

APROVAÇÃO:

ÁREAS:
ÁREA TOTAL DO LOTE- 990,00 m²
ÁREA TOTAL CONSTRUÍDA - 569,30 m²

ESCALA: INDICADA
DESENHO: RHAONY TEIXEIRA
DATA: JANEIRO / 2024
FOLHA Nº: 01/01