

PLANTA BAIXA GERAL
ESC. 1/100

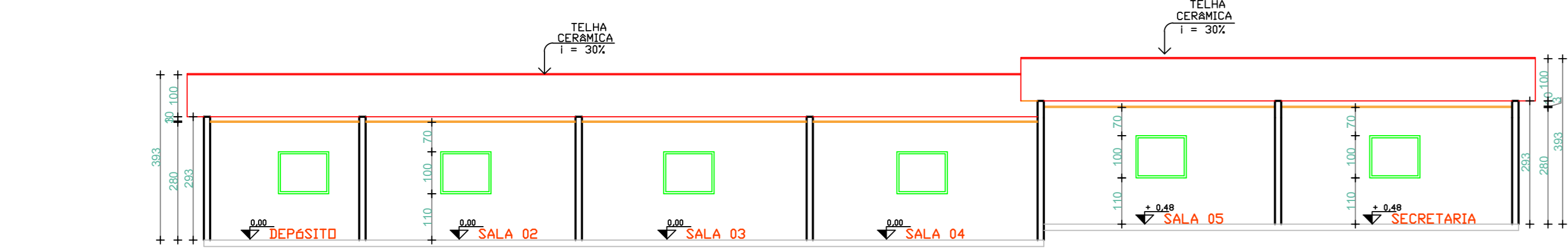

CORTE - CC
ESC. 1/100

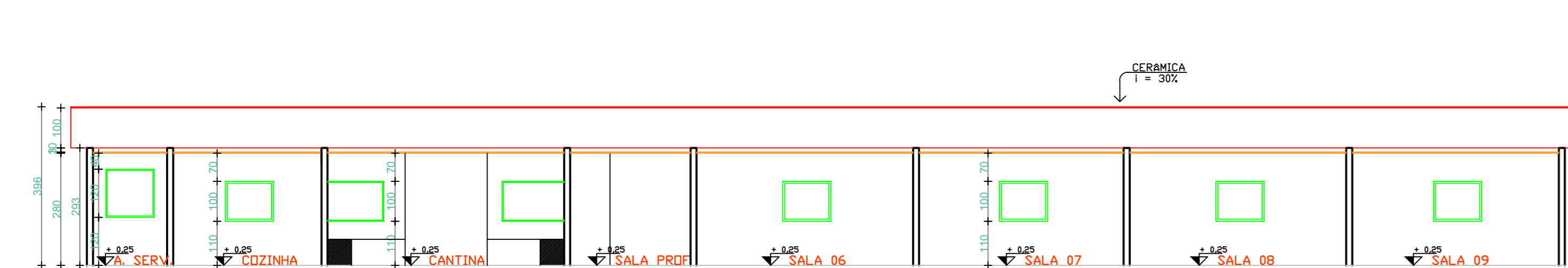

CORTE - FF
ESC. 1/100

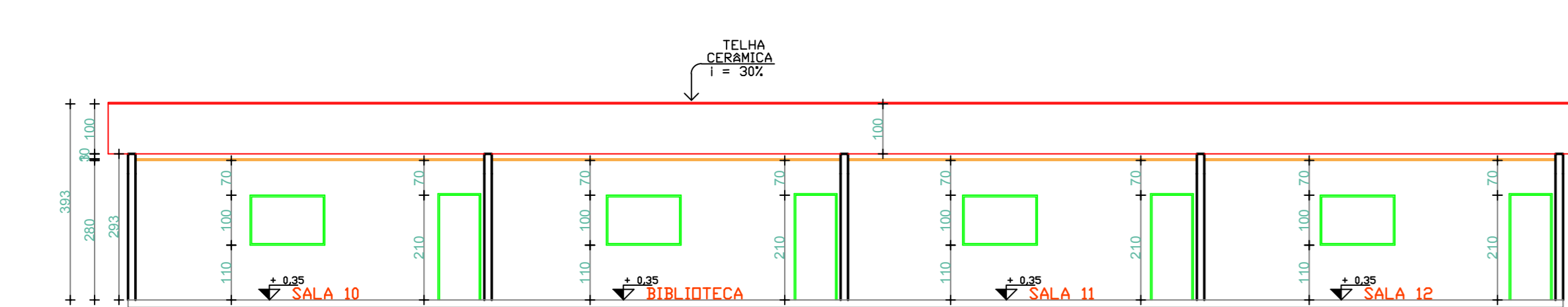

CORTE - GG
ESC. 1/100

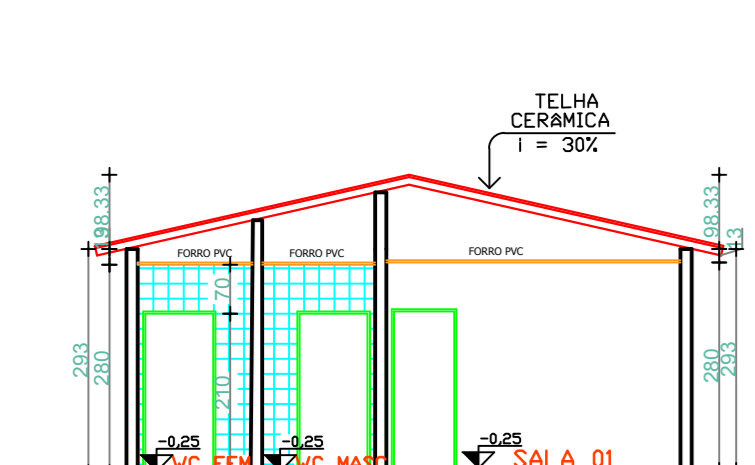

CORTE - AA
ESC. 1/100

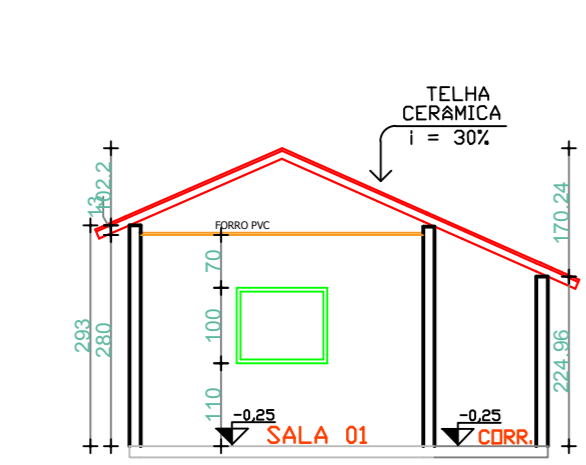

CORTE - BB
ESC. 1/100

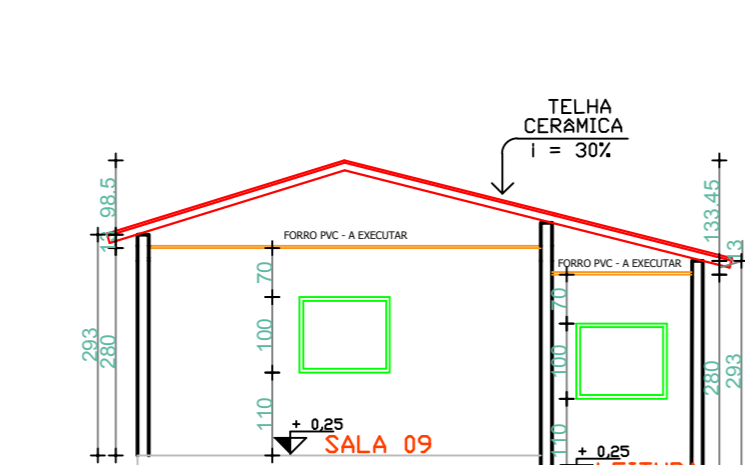

CORTE - EE
ESC. 1/100

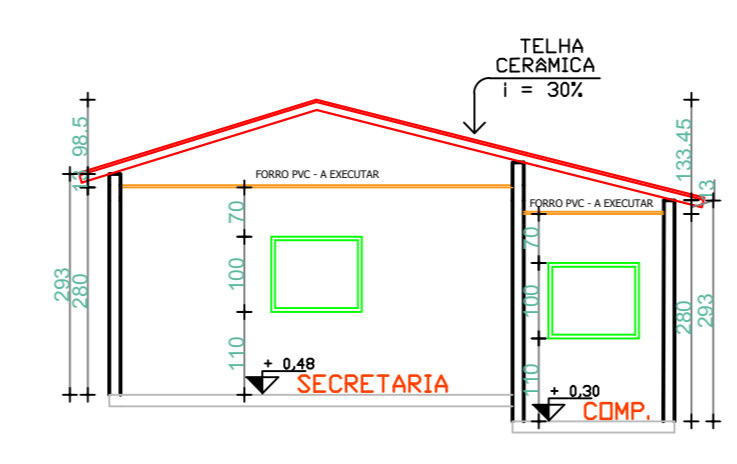

CORTE - DD
ESC. 1/100

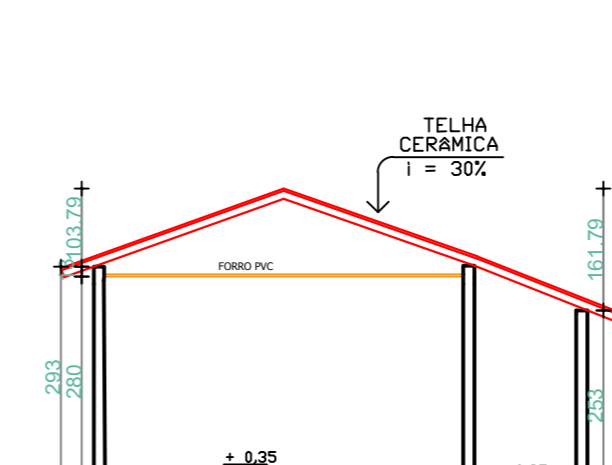

CORTE - HH
ESC. 1/100



PLANTA DE COBERTURA
ESC. 1/100

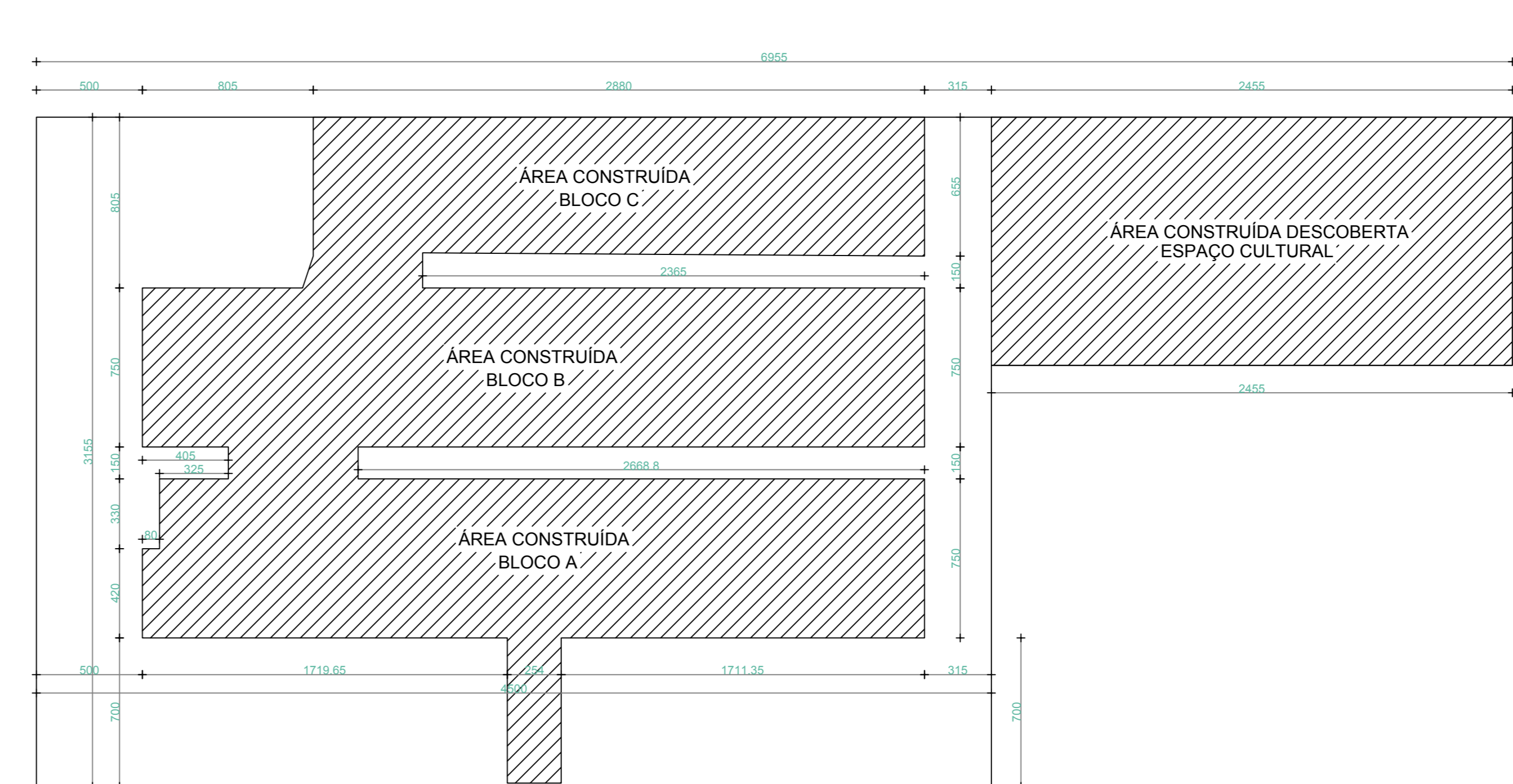

IMPLANTAÇÃO GERAL
ESC. 1/200

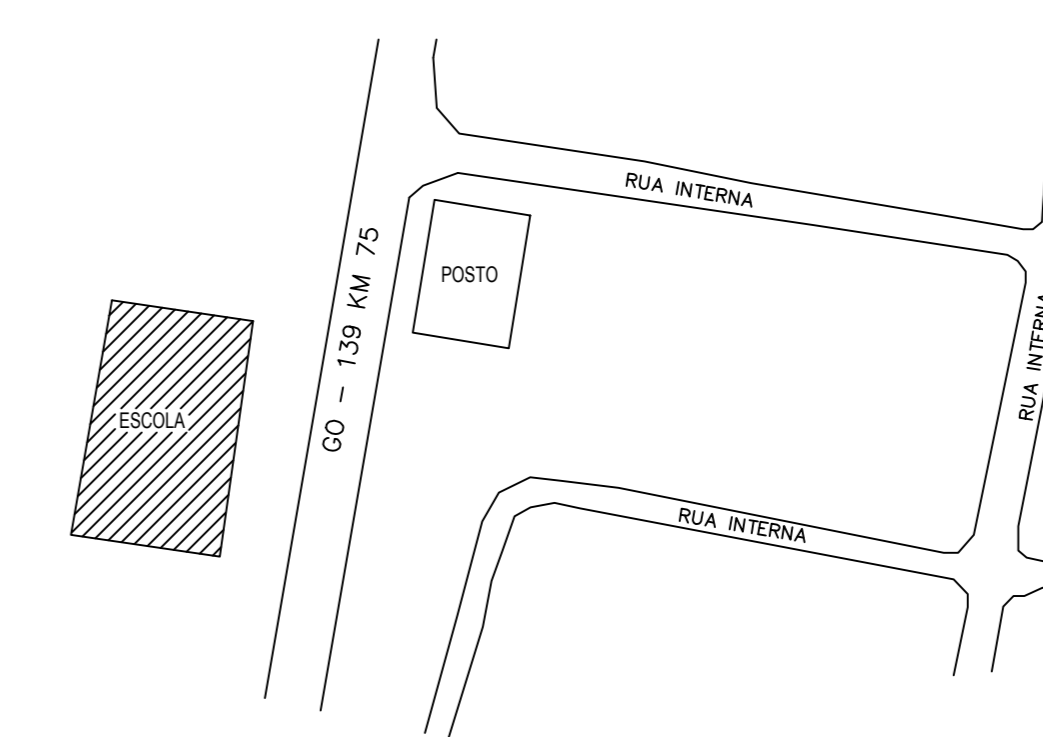

PLANTA DE SITUAÇÃO
SEM ESCALA

LEGENDA:

	ALVENARIA EXISTENTE
	ALVENARIA A CONSTRUIR

QUADRO DE ACABAMENTOS

	TETO
CÓDIGO	MATERIAL/ACABAMENTO
01	FORRO EM PVC - A EXECUTAR
	PISO
CÓDIGO	MATERIAL/ACABAMENTO
01	PISO CERÂMICO 40x40 CM OU SUPERIOR PEI MAIOR OU IGUAL A 4 NA COR BRANCA - A EXECUTAR
	PAREDE
CÓDIGO	MATERIAL/ACABAMENTO
01	PINTURA EM PAREDE INTERNA ACRILICA FOSCA E BARRADO EM ESMALTE SINTÉTICO (ALTURA 1.10m) - A EXECUTAR

Quadro de Aberturas - Portas

ID	Largura (m)	Altura (m)	Quant.	Descrição
P01	0.80	2.10	3	PORTA METÁLICA ABRIR 1 FOLHA (SALAS) - NOVA
P02	0.80	2.10	19	PORTA METÁLICA ABRIR 1 FOLHA (SALAS) - EXISTENTE
P03	2.00	2.00	2	PORTÃO METÁLICO - EXISTENTE
P04	0.90	2.10	2	PORTA METÁLICA ABRIR 1 FOLHA (BANHEIROS) - EXIST.

Quadro de Aberturas - Janelas

TIPO	Largura (m)	Altura (m)	Peitoril (m)	Quant.	Descrição
J01	0.60	0.50	1.65	1	MÁXIMO-AR - NOVA
J02	1.50	1.0	1.10	4	BLINDEX - NOVA
J03	1.50	1.0	1.10	6	MÁXIMO-AR - EXISTENTE A SER MANTIDA
J04	1.20	0.0	1.10	26	MÁXIMO-AR - EXISTENTE A SER MANTIDA
J05	0.60	0.50	1.65	3	MÁXIMO-AR - EXISTENTE A SER MANTIDO
J06	1.20	1.00	1.10	1	BLINDEX - EXISTENTE A SER MANTIDO



PREFEITURA MUNICIPAL DE CORUMBÁIBA - GO
Rua Simon Bolívar nº 58 - Centro.
CEP 75.675-000
Fone/Fax (64) 3447-17500

APROVAÇÃO:

DECLARO ESTAR CIENTE

- QUE A APROVAÇÃO DESTE PROJETO NÃO SIGNIFICA O RECONHECIMENTO DA PREFEITURA DO DIREITO DE PROPRIEDADE DO TERRENO
- QUE O HABITE SE BÔ SERÁ FORNECIDO PARA:
 - PROJETO EXECUTADOS SEM MODIFICAÇÕES.
 - REDE DE ÁGUA PLUVIAL NÃO LIGADA A REDE DE ESGOTO E PLUVIAL
 - QUE DEVERÁ SER MANTIDA PARA FISCALIZAÇÃO NA OBRA, UMA VIA RESPEITANDO O RESPECTIVO ALVARÁ DE LICENÇA.

ARQUITETURA

PROPRIETÁRIO: PREFEITURA MUNICIPAL DE CORUMBÁIBA

PROJETO LOCAL: Reforma e Ampliação Escola Municipal Prof. Alberto de Moraes Holanda de Corumbáiba - GO
ENDEREÇO: Rodovia Go 139, Km 75 - Zona Rural - Município de Corumbáiba - GO

ASSINATURAS:

PROPRIETÁRIO: PREFEITURA MUNICIPAL DE CORUMBÁIBA
COC: 01.362.803/001-00

PROJETISTA: LUIZ GUSTAVO PIMENTA DE PAIVA
CREA: 148841 D - GO



ÁREAS (m²)	ÁREA DO TERRENO 1.706,98 m²	ÁREA CONSTRUÍDA NÃO COBERTA 287,23 m²
ÁREA CONSTRUÍDA EXISTENTE	669,88 m²	ÍNDICE DE PERMEABILIDADE 37,97 %
ÁREA DE APLICAÇÃO	101,78 m²	ÍNDICE DE OCUPAÇÃO 62,03 %
ÁREA CONSTRUÍDA TOTAL	771,64 m²	COEFICIENTE DE APROVEITAMENTO 0,62 %

CONTEÚDO: PLANTA BAIXA, LOCAÇÃO, SITUAÇÃO, FACHADA, PLANTA DE COBERTURA E DETALHES

ESCALA: INDICADA

PROJETO: LUIZ PIMENTA

DATA: AGOSTO / 2024

FOLHA Nº: 01/01

Rev: 01 - 10-01-2022